

Landesamt
für Datenverarbeitung und Statistik
Nordrhein-Westfalen
- Bibliothek -

Statistische Berichte.

Archiv-Exemplar

Gäste und Übernachtungen im Reiseverkehr Nordrhein-Westfalens
November 2007

Landesamt für Datenverarbeitung und Statistik Nordrhein-Westfalen



Gäste und Übernachtungen im Reiseverkehr Nordrhein-Westfalens

November 2007

Herausgegeben vom
Landesamt für Datenverarbeitung und Statistik Nordrhein-Westfalen
Mauerstraße 51, 40476 Düsseldorf • Postfach 10 11 05, 40002 Düsseldorf
Telefon 0211 9449-01 • Telefax 0211 442006
Internet: <http://www.lds.nrw.de>
E-Mail: poststelle@lds.nrw.de

Erschienen im Januar 2008

Preis der gedruckten Ausgabe:
5,10 EUR (Jahresbezugspreis 51,00 EUR)

Eine kostenlose PDF-Version dieser Ausgabe finden Sie
zum Download in unserer Internet-Rubrik „Publikationsservice“.

© Landesamt für Datenverarbeitung und Statistik NRW, Düsseldorf, 2008
Vervielfältigung und Verbreitung, auch auszugsweise, mit Quellenangabe
gestattet.

Inhalt

	Seite
Vorbemerkungen	5
Grafiken	6
Tabellenteil	
1. Entwicklung der Ankünfte und Übernachtungen	11
2. Kapazität und Leistung der Beherbergungsstätten im November 2007 nach	
2.1 Gemeinden	12
2.2 Gemeindegruppen und Betriebsarten	26
2.3 Reisegebieten und Betriebsarten	30
2.4 Reisegebieten und Herkunftsländern	34
3. Leistung der Beherbergungsstätten von Januar bis November 2007 nach	
3.1 Gemeinden	46
3.2 Gemeindegruppen und Betriebsarten	60
3.3 Reisegebieten und Betriebsarten	64
3.4 Reisegebieten und Herkunftsländern	68
4. Leistung der Campingplätze nach Herkunftsländern	80
Karte	
Reisegebiete in Nordrhein-Westfalen	85
Übersicht über die neuen Reisegebiete / Regionen in Nordrhein-Westfalen	87
Karte	
Kur- und Erholungsorte in Nordrhein-Westfalen	91
Verzeichnis der Kurorte und Erholungsorte in Nordrhein-Westfalen	93
Veröffentlichungen	96

Zeichenerklärung

(nach DIN 55 301)

- 0 weniger als die Hälfte von 1 in der letzten besetzten Stelle, jedoch mehr als nichts
- nichts vorhanden (genau null)
- . Zahlenwert unbekannt oder geheim zu halten
- x Tabellenfach gesperrt, weil Aussage nicht sinnvoll
- . . . Angabe fällt später an

Hinweis

Abweichungen in den Summen ergeben sich aus dem Runden der Einzelwerte.

Eventuelle Abweichungen der Monatswerte in Tabelle 1 gegenüber den Monatswerten vorangegangener Statistischer Berichte ergeben sich durch Nachmeldungen.

Vorbemerkungen

In der Beherbergungsstatistik des Reiseverkehrs werden monatlich die angekommenen Gäste und Gästeübernachtungen in Beherbergungsbetrieben und auf Campingplätzen erfasst, wobei die Gäste aus dem Ausland nach dem Herkunftsland (ständiger Wohnsitz) untergliedert werden. Bei Beherbergungsbetrieben wird die Zahl der angebotenen Betten und bei Campingplätzen die Zahl der angebotenen Stellplätze erhoben. Einmal jährlich wird bei Betrieben der klassischen Hotellerie zum Stichtag 31. Juli die Zahl der angebotenen Gästezimmer erfasst und in der Juli-Ausgabe dieses Berichts veröffentlicht.

Die Rechtsgrundlage dieser Erhebung ist das „Gesetz zur Neuordnung der Statistik über die Beherbergung im Reiseverkehr (Beherbergungsstatistikgesetz – BeherbStatG) vom 22. Mai. 2002“ (BGBl. I S. 1642). Nach § 3 (I) dieses Gesetzes werden nur Beherbergungsstätten in die Erhebung einbezogen, die gleichzeitig mehr als acht Gäste vorübergehend aufnehmen können.

Darstellung der Ergebnisse

Die vorliegenden Monatsergebnisse enthalten vorläufige Zahlen. In der Regel weichen aber die endgültigen Ergebnisse nur geringfügig davon ab. In den aufsummierten Teiljahresergebnissen im zweiten Teil des Berichtes fließen jeweils nachträgliche Meldungen von Beherbergungsbetrieben ein, sodass diese Ergebnisse im Laufe des Jahres beständiger werden.

Zurzeit gibt es in Nordrhein-Westfalen acht Gemeinden (von 396), die keine Beherbergungsstätte mit mehr als acht Betten haben. Sie werden in der Erhebung nicht berücksichtigt.

Die Zahl der prädikatisierten Orte in Nordrhein-Westfalen beträgt zurzeit 69. Darunter befinden sich 9 Mineral-, Moor-, Sole- und Thermalbäder, 4 Heilklimatische Kurorte, 8 Kneippkurorte, 4 Kneippheilbäder, 17 Luftkurorte und 27 Erholungsorte. Eine Übersicht der Lage dieser Orte finden Sie am Ende des Berichtes.

Campingplätze und Boardinghouses

Ab dem Berichtsmonat Januar 2004 werden die Gästeankünfte und -übernachtungen für alle Beherbergungsbetriebe einschl. der Campingplätze ausgewiesen. In der fachlichen Gliederung nach Betriebsarten werden ab diesem Zeitpunkt die Campingplätze als eigenständige Betriebsart dargestellt. Wegen des großen Interesses an den Herkunftsländern ausländischer Camper wird die Tabelle 4 aber weiterhin beibehalten.

Boardinghouses sind definitionsgemäß Beherbergungsstätten ohne angebotene Verpflegung, jedoch mit Kochgelegenheit. Ein hotelähnlicher Service ergänzt die Leistung dieses Hauses. Aufgrund ihrer geringen Anzahl in NRW unterliegen die Daten von Boardinghouses der Geheimhaltung. Daher werden sie mit den Erholungs-, Ferien- und Schulungsheimen in einer Summe ausgewiesen.

Geänderte Reisegebiete

Ab Berichtsmonat Januar 2005 umfasst zum einen das Reisegebiet „Köln und Region“ die Ergebnisse der kreisfreien Stadt Köln und die des Rhein-Erft-Kreises. Zum anderen werden unter dem neuen Namen „Düsseldorf und Kreis Mettmann“ die Ergebnisse der beiden Verwaltungsbezirke dargestellt. Eine Übersicht der aktuellen geografischen Abgrenzung der Reisegebiete befindet sich am Ende des Berichtes.

Wegfall der Zimmerauslastung

Ab dem Berichtsmonat Juni 2005 werden die Angaben zur Belegung der Gästezimmer in der Hotellerie nicht mehr erhoben. Die Erfahrungen in der Praxis haben gezeigt, dass mit diesem Merkmal große Belastungen für die Berichtspflichtigen verbunden waren. Der Aussagewert des Merkmals hat diesen Erhebungsaufwand nicht gerechtfertigt.

Aus demselben Grund wird die Anzahl der Gästezimmer in der Hotellerie nur noch jährlich zum Stichtag 31.07. erhoben.

Neue Herkunftsländer

Ab Berichtsmonat Januar 2006 werden bei der Darstellung der Ergebnisse nach Herkunftsländern neue Länder einzeln ausgewiesen. Unter den EU-Ländern erfolgt jetzt auch der Nachweis für Gäste aus den 10 neuen EU-Beitrittsländern. Ebenso werden Gäste aus der „Ukraine“ und aus „Indien“ so wie aus „Australien“ und aus „Neuseeland und Ozeanien“ einzeln ausgewiesen. Da für diese Länder keine Vorjahreswerte vorliegen kann die Veränderung zum Vorjahr nicht berechnet werden. In den Positionen, bei denen eine Vergleichbarkeit zum Vorjahr nicht gegeben ist, wird die Veränderung als „x = Aussage nicht sinnvoll“ dargestellt.

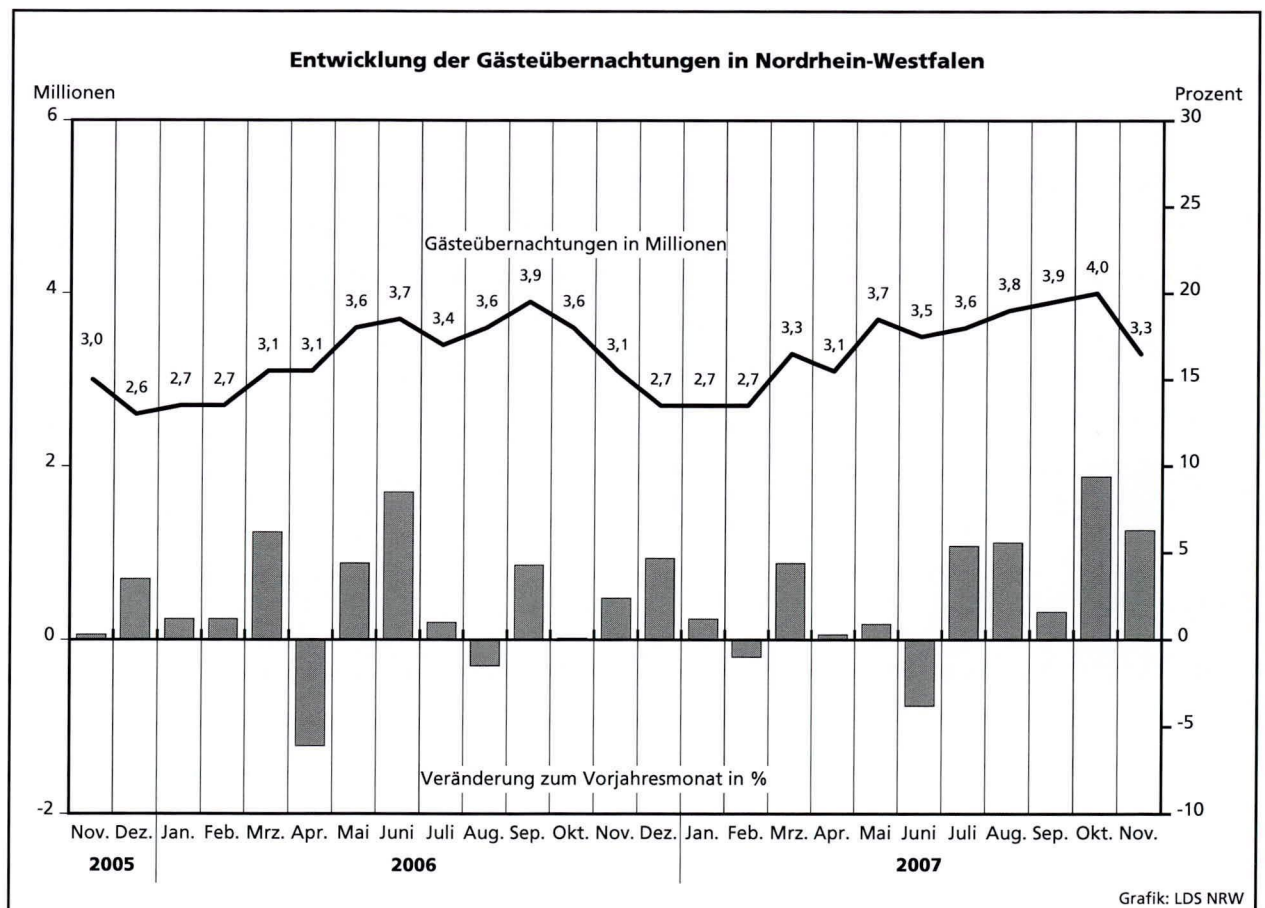
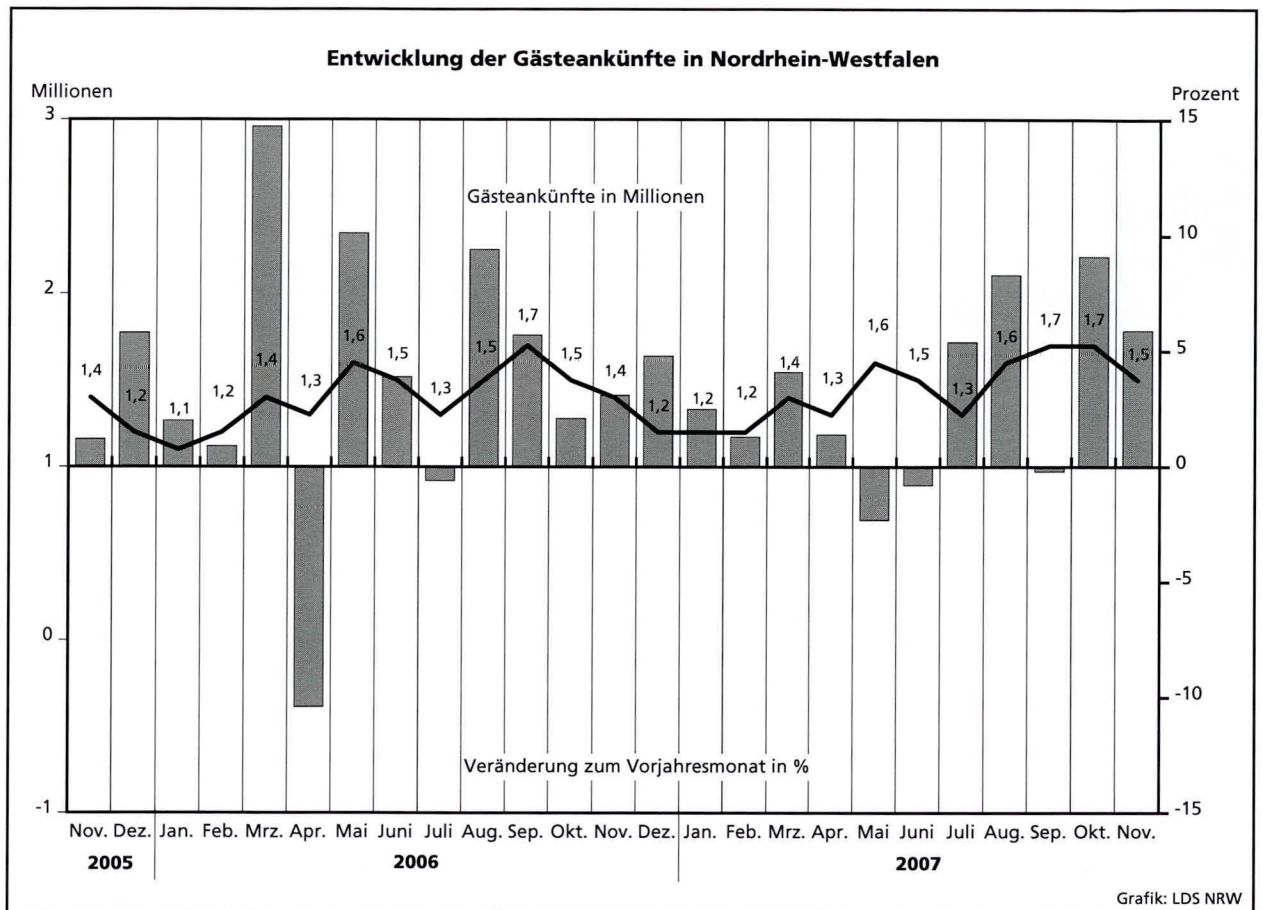

**Übernachtungen in NRW je 1 000 Einwohner nach Reisegebieten
sowie Anteil der deutschen und ausländischen Gäste im November 2007**

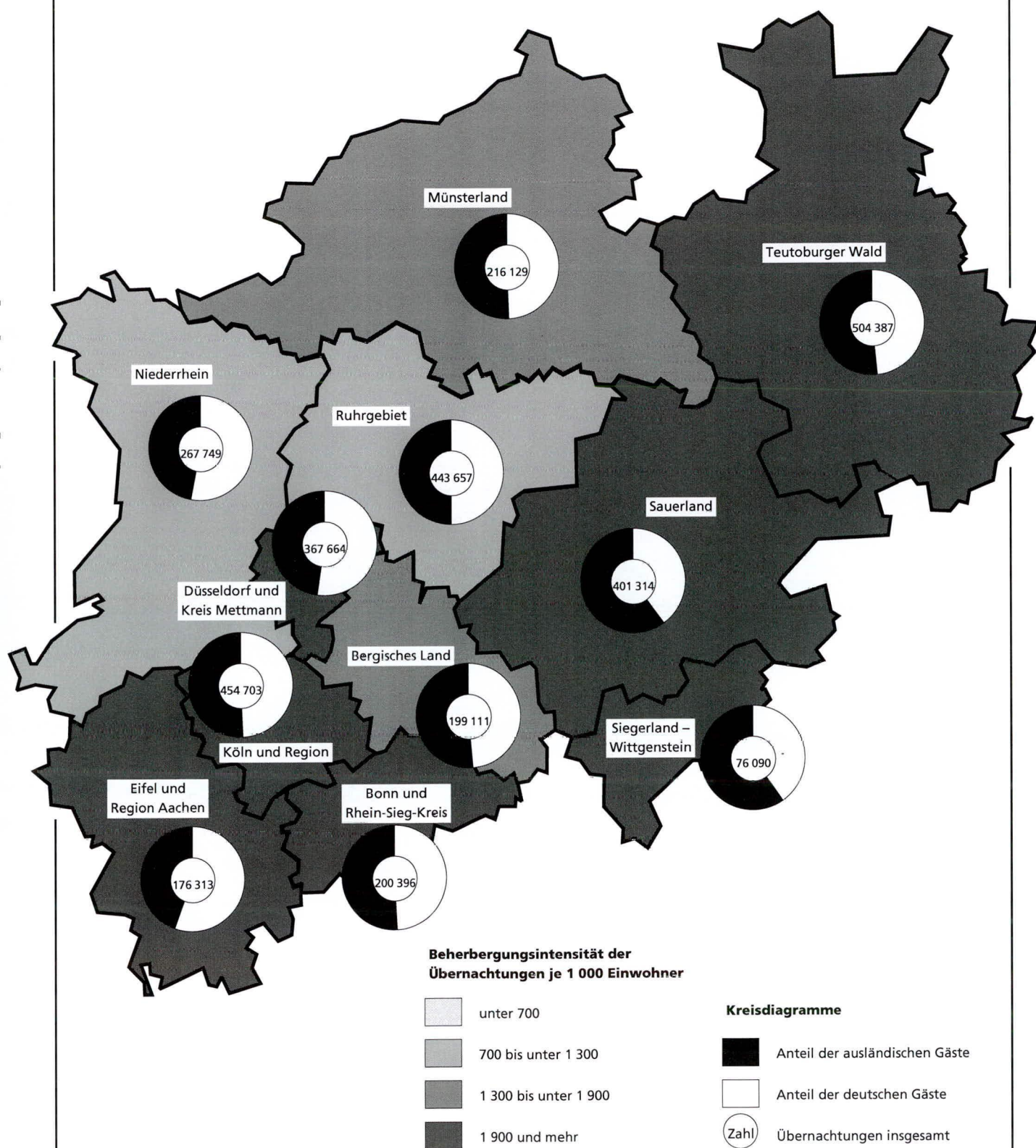

Tabellenteil

2.1 Kapazität und Leistung der Beherber

November

Amtliche Schlüsselnummer	Verwaltungsbezirk	Betriebe		Betten			Mittlere Aufenthaltsdauer ³⁾	
		geöffnete	Veränderung ¹⁾	angebotene	Veränderung ¹⁾	mittlere Auslastung ²⁾	aller Gäste	ausländischer Gäste
111 000	Kreisfreie Städte							
112 000	Düsseldorf	218	+4,3	20 372	+6,8	46,7	1,7	1,9
113 000	Duisburg	46	+2,2	2 542	+1,4	40,6	2,0	2,2
114 000	Essen	88	+4,8	6 724	+3,4	—	2,1	2,1
115 000	Krefeld	25	—	1 688	+0,2	39,3	2,0	2,3
116 000	Mönchengladbach	34	-2,9	1 916	-3,5	33,7	2,0	2,7
117 000	Mülheim an der Ruhr	28	—	1 358	-0,1	—	1,9	2,3
119 000	Oberhausen	19	-9,5	1 602	+1,6	45,4	1,5	1,7
120 000	Remscheid	20	+5,3	891	-3,7	35,9	1,8	2,2
122 000	Solingen	26	-3,7	1 178	-0,6	31,0	2,0	2,9
124 000	Wuppertal	47	+23,7	3 220	+26,6	46,5	1,9	2,2
154 000	Kreis Kleve	104	+6,1	5 542	+3,6	—	2,0	1,8
154 004	Bedburg-Hau	2	—	27	—	—	—	—
154 008	Emmerich am Rhein, Stadt	10	+25,0	272	+20,9	22,1	1,9	2,6
154 012	Geldern, Stadt	10	—	554	-0,9	45,5	3,8	1,8
154 016	Goch, Stadt	6	+20,0	268	+13,6	33,1	1,7	1,6
154 020	Issum	—	—	—	—	—	—	—
154 024	Kalkar, Stadt	6	—	1 128	-0,2	—	—	—
154 028	Kerken	4	—	183	—	36,1	1,5	1,4
154 032	Kevelaer, Stadt	22	—	877	+1,0	—	1,9	1,2
154 036	Kleve, Stadt	11	+10,0	959	+3,7	35,3	1,9	2,0
154 040	Kranenburg	4	—	271	—	—	—	—
154 044	Rees, Stadt	11	—	242	+0,4	—	2,0	1,7
154 048	Rheurdt	5	—	161	—	—	2,4	5,0
154 052	Straelen, Stadt	4	—	283	—	39,6	1,9	2,2
154 056	Uedem	1	—	97	—	—	—	—
154 060	Wachtendonk	3	—	64	—	18,8	1,2	2,6
154 064	Weeze	5	+66,7	156	+92,6	15,0	2,3	4,2
158 000	Kreis Mettmann	111	+11,0	7 297	+4,9	37,5	1,8	2,0
158 004	Erkrath, Stadt	9	—	393	-3,2	30,0	1,6	1,9
158 008	Haan, Stadt	6	-14,3	450	+2,3	35,5	2,1	2,3
158 012	Heiligenhaus, Stadt	6	+20,0	250	-2,0	33,3	1,9	1,7
158 016	Hilden, Stadt	14	+40,0	954	+16,5	36,6	1,8	2,5
158 020	Langenfeld (Rhld.), Stadt	7	+16,7	366	+16,2	35,9	1,5	2,3
158 024	Mettmann, Stadt	9	+12,5	974	-0,8	37,2	1,9	2,0
158 026	Monheim am Rhein, Stadt	9	+28,6	492	+16,0	36,6	1,9	1,9
158 028	Ratingen, Stadt	35	+6,1	2 746	+2,6	42,5	1,8	1,9
158 032	Velbert, Stadt	13	—	604	+0,7	27,8	1,8	2,2
158 036	Wülfrath, Stadt	3	+50,0	68	+65,9	28,3	2,0	1,2
162 000	Rhein-Kreis Neuss	85	+7,6	5 119	-1,2	—	2,0	2,3
162 004	Dormagen, Stadt	15	+7,1	441	-23,2	39,2	2,3	2,1
162 008	Grevenbroich, Stadt	10	+66,7	440	+21,2	33,8	2,3	3,1
162 012	Jüchen	2	—	48	—	—	—	—
162 016	Kaarst, Stadt	9	—	573	-1,0	35,8	1,9	2,1
162 020	Korschenbroich, Stadt	5	—	88	—	—	—	—
162 022	Meerbusch, Stadt	16	+14,3	590	-0,5	—	2,1	2,3
162 024	Neuss, Stadt	23	-4,2	2 833	-0,2	42,3	1,9	2,2
162 028	Rommerskirchen	5	—	106	+9,3	42,5	4,5	16,2
166 000	Kreis Viersen	69	+7,8	2 545	+1,6	—	1,8	1,8
166 004	Brüggen	8	+14,3	381	+1,9	—	1,9	1,5
166 008	Grefrath	2	—	179	-7,7	—	—	—
166 012	Kempen, Stadt	5	—	131	+6,5	32,8	2,0	2,5
166 016	Nettetal, Stadt	17	+13,3	910	+1,1	42,8	1,8	1,3
166 020	Niederkrüchten	7	+16,7	82	—	—	2,1	19,0
166 024	Schwalmtal	3	—	33	—	—	—	—
166 028	Tönisvorst, Stadt	5	—	104	—	28,8	1,6	—
166 032	Viersen, Stadt	12	+9,1	287	+14,8	31,4	1,6	2,1
166 036	Willich, Stadt	10	—	438	-1,6	42,5	1,9	1,8
170 000	Kreis Wesel	95	-2,1	4 069	-4,1	—	1,8	2,2
170 004	Alpen	1	—	23	—	—	—	—
170 008	Dinslaken, Stadt	10	—	304	-1,9	—	1,9	3,8
170 012	Hamminkeln, Stadt	7	+16,7	228	+46,2	—	1,4	1,5
170 016	Hünxe	3	—	77	-3,8	—	—	—

1) Veränderung gegenüber dem Vorjahresmonat in % – 2) mittlere Auslastung = (Übernachtungen / angebotene Bettentage) * 100 – 3) mittlere Aufenthaltsdauer

gungsstätten nach Verwaltungsbezirken

2007

Ankünfte				Übernachtungen				Amtliche Schlüssel- nummer
aller Gäste	Verände- rung ¹⁾	ausländischer Gäste	Verände- rung ¹⁾	aller Gäste	Verände- rung ¹⁾	ausländischer Gäste	Verände- rung ¹⁾	
167 463	+12,4	60 704	+9,3	285 497	+12,2	116 180	+8,9	111 000
15 753	+9,2	2 914	-1,1	30 984	+9,4	6 410	-5,6	112 000
45 512	+2,3	7 220	+10,3	95 818	+3,4	15 483	+4,7	113 000
9 774	+6,1	2 277	+17,0	19 916	-0,8	5 344	+16,4	114 000
9 870	-7,7	1 582	-14,3	19 350	-1,9	4 255	+4,6	116 000
8 246	-4,9	979	-12,7	15 504	+3,6	2 290	-9,7	117 000
14 151	+17,6	2 506	+9,2	21 821	+14,0	4 304	+9,0	119 000
5 421	+2,6	792	-8,0	9 608	+7,4	1 766	+16,0	120 000
5 578	+12,6	920	+14,4	10 932	+0,4	2 641	+31,3	122 000
23 512	+66,4	2 956	+12,0	44 909	+36,2	6 365	+1,3	124 000
25 983	+5,6	4 388	-11,4	52 161	+11,0	8 042	-4,0	154 000
949	+36,2	210	+96,3	1 803	+20,3	555	+95,4	154 004
2 015	+9,0	101	-25,2	7 567	+5,2	178	-29,9	154 008
1 585	+9,4	194	+61,7	2 660	+26,1	308	+53,2	154 012
-	-	-	-	-	-	-	-	154 016
1 312	-5,0	72	-40,0	1 982	-4,8	102	-38,9	154 020
3 432	+24,8	208	+101,9	6 530	+17,3	256	+15,3	154 024
5 217	+13,5	1 018	+80,5	10 142	+24,8	2 054	+76,9	154 028
1 111	+27,6	138	+27,8	2 194	+56,3	239	+44,8	154 032
563	-0,2	2	x	1 358	+30,1	10	x	154 036
1 750	+25,7	51	-20,3	3 361	+50,9	113	+1,8	154 040
295	-6,3	20	-13,0	360	-14,9	51	-20,3	154 044
310	+133,1	27	+92,9	702	+210,6	113	x	154 048
45 731	+6,8	9 333	+2,2	82 167	+4,8	18 495	+4,5	154 052
2 177	-4,1	516	-3,6	3 535	-10,3	984	-3,5	154 056
2 334	-10,4	326	-4,4	4 789	-13,9	762	-7,0	154 060
1 284	-32,3	241	-33,2	2 501	+9,2	417	+13,0	158 000
5 942	+26,3	768	-33,4	10 486	+14,4	1 951	-8,7	158 004
2 675	+17,4	399	+5,6	3 947	+11,6	909	+0,1	158 008
5 665	+1,5	910	+28,7	10 864	-15,0	1 830	+13,5	158 012
2 772	+18,4	1 307	+13,5	5 404	+18,7	2 493	+21,8	158 016
19 836	+10,0	4 425	+7,7	35 023	+11,4	8 223	+3,2	158 020
2 751	-5,7	409	+3,8	5 040	+5,0	888	+8,4	158 024
295	+52,8	32	+300,0	578	+68,5	38	+375,0	158 028
29 968	+1,1	8 393	+22,9	60 376	+7,3	19 158	+29,2	158 032
2 296	-30,6	679	-26,2	5 182	-19,6	1 414	-21,3	158 036
1 928	+25,0	492	-5,7	4 456	+33,1	1 533	+26,4	162 000
3 277	-10,1	684	-8,3	6 153	-3,5	1 442	-11,5	162 004
2 953	+3,0	831	+68,2	6 282	-5,8	1 934	+62,7	162 008
18 629	+7,2	5 525	+37,3	35 983	+13,9	11 916	+35,5	162 012
303	-12,4	40	+207,7	1 350	+46,9	646	x	162 016
15 628	+4,9	1 349	-21,4	27 974	+3,2	2 467	-31,1	162 020
1 558	+1,1	173	+26,3	2 932	-3,9	261	-1,1	162 022
660	-21,3	126	+35,5	1 290	-6,7	309	+30,4	162 024
6 485	+5,3	318	-23,6	11 692	+5,2	429	-21,9	162 028
341	+9,6	5	-37,5	728	+23,2	95	-44,8	166 000
573	-0,9	-	-100,0	898	-11,8	-	-100,0	166 004
1 679	+23,8	161	+41,2	2 700	+30,9	344	+80,1	166 008
2 906	+2,7	440	-46,8	5 585	-2,9	770	-56,8	166 012
22 202	+2,7	3 427	-9,3	40 460	+0,9	7 553	-7,1	166 016
1 502	+6,6	143	-	2 858	-14,6	541	-3,2	170 000
1 150	+27,2	32	-5,9	1 615	+25,8	48	-4,0	170 004
								170 008
								170 012
								170 016

dauer (in Tagen) = Übernachtungen / Ankünfte

Noch: **2.1 Kapazität und Leistung der Beherber****November**

Amtliche Schlüssel- nummer	Verwaltungsbezirk	Betriebe		Betten			Mittlere Aufenthaltsdauer ³⁾	
		geöffnete	Verände- rung ¹⁾	an- gebotene	Verände- rung ¹⁾	mittlere Auslastung ²⁾	aller Gäste	aus- ländischer Gäste
	Noch: Kreis Wesel							
170 020	Kamp-Lintfort, Stadt	9	+12,5	280	+11,6	31,5	2,7	2,2
170 024	Moers, Stadt	14	-6,7	742	-2,4	43,3	1,7	1,8
170 028	Neukirchen-Vluyn, Stadt	3	-25,0	146	-5,8	37,0	1,6	1,9
170 032	Rheinberg, Stadt	5	-	103	+4,0	15,9	1,9	2,3
170 036	Schermbeck	10	-9,1	540	-18,6	-	1,7	2,1
170 040	Sonsbeck	4	-	101	-1,0	-	2,3	2,4
170 044	Voerde (Niederrhein), Stadt	5	-	188	+1,6	38,2	3,0	12,3
170 048	Wesel, Stadt	14	+7,7	816	-7,1	-	1,8	2,1
170 052	Xanten, Stadt	10	-16,7	521	-10,5	32,1	1,9	1,7
100 000	Reg.-Bez. Düsseldorf	1 015	+4,7	66 063	+3,9	-	1,8	2,0
	Kreisfreie Städte							
313 000	Aachen	62	-1,6	4 646	+0,3	-	2,0	1,9
314 000	Bonn	94	-	7 540	+1,5	-	1,8	2,2
315 000	Köln	245	-1,6	25 179	+0,9	-	1,8	2,1
316 000	Leverkusen	23	-	1 545	-2,0	44,8	1,9	2,4
354 000	Kreis Aachen	107	+1,9	3 763	-3,2	-	2,3	2,4
354 004	Aldorf, Stadt	2	-	85	-	-	-	-
354 008	Baesweiler, Stadt	3	-	83	-	-	-	-
354 012	Eschweiler, Stadt	10	+11,1	250	+7,3	29,6	2,0	2,2
354 016	Herzogenrath, Stadt	5	-	137	-0,7	37,4	1,7	1,7
354 020	Monschau, Stadt	38	+5,6	1 239	-4,8	-	2,0	2,0
354 024	Roetgen	7	-	104	+4,0	-	2,0	2,1
354 028	Simmerath	29	-3,3	1 280	-7,9	35,5	3,6	2,8
354 032	Stolberg (Rhld.), Stadt	8	-	397	+7,6	28,6	2,2	2,6
354 036	Würselen, Stadt	5	-	188	-1,1	32,7	1,6	2,7
358 000	Kreis Düren	78	+2,6	2 309	+2,7	-	1,8	1,9
358 004	Aldenhoven	1	-	15	-	-	-	-
358 008	Düren, Stadt	13	-	494	-1,4	-	1,8	1,8
358 012	Heimbach, Stadt	24	+14,3	531	+17,7	-	1,9	2,7
358 016	Hürtgenwald	7	-	299	-1,3	38,5	1,6	1,9
358 020	Inden	2	-	44	-	-	-	-
358 024	Jülich, Stadt	5	-	142	-0,7	29,8	2,3	2,2
358 028	Kreuzau	4	-	131	-	14,4	1,5	3,0
358 032	Langerwehe	1	-	10	-	-	-	-
358 036	Linnich, Stadt	3	+50,0	48	+45,5	38,2	1,9	2,8
358 040	Merzenich	-	-	-	-	-	-	-
358 044	Nideggen, Stadt	17	+6,3	567	+3,1	-	1,9	1,9
358 048	Niederzier	1	-66,7	28	-40,4	-	-	-
358 052	Nörvenich	-	-	-	-	-	-	-
358 056	Titz	-	-	-	-	-	-	-
358 060	Vettweiß	-	-100,0	-	-100,0	-	-	-
362 000	Rhein-Erft-Kreis	114	-0,9	5 736	+3,4	-	1,9	2,0
362 004	Bedburg, Stadt	4	-	116	+1,8	-	-	-
362 008	Bergheim, Stadt	18	-5,3	455	-1,9	32,7	2,6	13,0
362 012	Brühl, Stadt	18	+5,9	1 482	+9,6	-	1,7	1,5
362 016	Elsdorf	2	-33,3	51	-32,9	-	-	-
362 020	Erfstadt, Stadt	11	-	297	-0,3	-	2,0	1,9
362 024	Frechen, Stadt	13	-7,1	737	+0,5	38,6	1,5	1,4
362 028	Hürth, Stadt	15	-6,3	1 333	-1,0	52,0	2,3	2,3
362 032	Kerpen, Stadt	13	-	415	+2,5	32,5	1,9	2,6
362 036	Pulheim, Stadt	12	+9,1	391	+5,4	32,0	2,0	2,5
362 040	Wesseling, Stadt	8	+14,3	459	+18,0	36,4	1,7	1,8
366 000	Kreis Euskirchen	140	-1,4	6 295	-1,1	-	2,9	3,9
366 004	Bad Münstereifel, Stadt	28	-3,4	965	-3,6	27,9	2,6	2,2
366 008	Blankenheim	13	-	592	+2,6	-	2,3	2,0
366 012	Dahlem	9	+12,5	967	+1,7	-	4,2	14,0
366 016	Euskirchen, Stadt	14	-	545	-0,7	39,5	1,8	1,8
366 020	Hellenthal	20	+5,3	590	+6,7	-	2,4	2,0
366 024	Kall	14	-6,7	450	-5,7	20,8	2,6	2,1
366 028	Mechernich, Stadt	11	-8,3	251	-20,3	-	-	-
366 032	Nettersheim	8	-	691	-0,1	50,6	7,1	19,3

gungsstätten nach Verwaltungsbezirken

2007

Ankünfte				Übernachtungen				Amtliche Schlüssel- nummer
aller Gäste	Verände- rung ¹⁾	ausländischer Gäste	Verände- rung ¹⁾	aller Gäste	Verände- rung ¹⁾	ausländischer Gäste	Verände- rung ¹⁾	
963	+31,0	212	+54,7	2 642	+46,0	459	+49,5	170 020
5 705	-8,8	1 039	-21,2	9 635	-6,5	1 917	-24,6	170 024
1 009	+10,6	108	-15,6	1 622	-7,6	209	-27,2	170 028
227	+43,7	31	+47,6	442	+49,3	71	+57,8	170 032
2 368	-11,7	259	-44,7	3 931	-24,0	552	-56,5	170 036
434	+119,2	14	-30,0	981	+137,0	33	-56,0	170 040
726	+0,4	51	+37,8	2 152	+25,4	627	x	170 044
5 102	+7,6	1 214	+5,8	9 107	+5,5	2 504	+6,9	170 048
2 696	+6,8	264	+10,5	5 010	+3,1	461	-4,4	170 052
444 792	+9,4	109 740	+6,6	817 477	+8,9	220 753	+7,2	100 000
36 344	+9,4	10 489	+11,3	72 621	+5,3	19 762	+7,5	313 000
55 058	-5,1	9 569	+5,8	101 614	-2,0	21 272	+5,3	314 000
225 001	+0,7	62 798	-5,7	394 091	+2,7	129 551	-0,1	315 000
11 053	-8,8	1 766	-45,0	20 763	-1,3	4 173	-35,2	316 000
15 709	+9,9	3 501	+20,7	36 443	+4,3	8 242	+28,3	354 000
.	354 004
.	354 008
1 119	+9,1	166	-2,9	2 223	+5,6	370	-11,7	354 012
927	+6,9	48	+92,0	1 538	-13,0	81	+55,8	354 016
5 442	+18,1	1 532	-5,0	11 074	+10,4	3 033	-11,4	354 020
758	+9,2	77	+11,6	1 519	+24,2	164	+88,5	354 024
3 775	-5,0	1 206	+139,8	13 421	-6,7	3 361	+130,0	354 028
1 551	+8,0	296	-27,3	3 406	+25,1	766	+3,5	354 032
1 130	+20,7	56	-8,2	1 846	+18,9	153	+2,7	354 036
8 755	+12,2	1 544	+4,6	15 712	+5,7	2 968	-0,1	358 000
.	358 004
2 488	+0,6	711	+17,7	4 463	+1,1	1 246	+19,6	358 008
921	+77,1	96	+28,0	1 743	+89,3	259	+30,2	358 012
2 195	+23,4	442	-1,6	3 454	-0,6	831	-18,2	358 016
.	358 020
546	-14,4	108	-29,9	1 268	-6,5	237	-15,7	358 024
373	+63,6	2	-94,4	564	+26,7	6	-83,3	358 028
-	-100,0	-	-	-	-100,0	-	-	358 032
284	+165,4	35	+337,5	550	+58,5	98	+63,3	358 036
-	-	-	-	-	-	-	-	358 040
1 588	-4,5	150	-	2 969	-6,5	291	-13,6	358 044
.	358 048
-	-	-	-	-	-	-	-	358 052
-	-	-	-	-	-	-	-	358 056
-	-100,0	-	-	-	-100,0	-	-	358 060
31 433	+4,9	7 742	+9,0	60 612	+4,7	15 265	+13,3	362 000
.	362 004
1 697	+29,4	78	-9,3	4 467	+44,8	1 011	+359,5	362 008
6 390	+22,2	1 429	+41,3	10 662	+11,7	2 140	+12,8	362 012
.	362 016
1 028	-1,4	51	-37,0	2 057	-9,9	96	-57,5	362 020
5 644	+1,6	2 137	+19,3	8 525	-0,4	2 891	+20,3	362 024
8 993	-2,0	3 269	+5,3	20 781	+1,8	7 387	+11,1	362 028
2 076	-0,3	280	-11,4	4 044	+2,5	716	-2,5	362 032
1 906	-12,2	250	-26,0	3 758	-3,8	615	+11,4	362 036
2 867	+20,1	167	-26,1	5 011	+10,5	302	-43,9	362 040
17 569	+0,3	1 653	+11,2	51 537	-2,7	6 511	+7,1	366 000
3 119	-16,8	130	-28,6	8 016	-6,3	287	-43,5	366 004
2 194	+6,7	117	+88,7	4 961	+4,4	233	-12,1	366 008
1 357	+2,4	210	+46,9	5 688	+2,4	2 948	+16,7	366 012
3 574	+21,5	660	+38,1	6 451	+6,6	1 197	+25,1	366 016
1 546	-5,8	76	+13,4	3 782	-16,3	152	+16,9	366 020
1 084	-19,7	20	-4,8	2 767	-20,3	42	-2,3	366 024
.	366 028
1 483	+3,6	8	-11,1	10 480	+1,9	154	+85,5	366 032

Noch: 2.1 Kapazität und Leistung der Beherber

November

Amtliche Schlüssel- nummer	Verwaltungsbezirk	Betriebe		Betten			Mittlere Aufenthaltsdauer ³⁾	
		geöffnete	Verände- rung ¹⁾	an- gebotene	Verände- rung ¹⁾	mittlere Auslastung ²⁾	aller Gäste	aus- ländischer Gäste
	Noch: Kreis Euskirchen							
366 036	Schleiden, Stadt	16	—	1 068	+0,9	—	2,9	3,9
366 040	Weilerswist	2	-33,3	34	-35,8	.	.	.
366 044	Zülpich, Stadt	5	—	142	—	29,7	7,1	3,6
370 000	Kreis Heinsberg	57	+16,3	1 603	+10,7	—	2,3	2,5
370 004	Erkelenz, Stadt	8	—	254	+17,6	45,8	3,2	2,2
370 008	Gangelt	1	x	14	x	.	.	.
370 012	Geilenkirchen, Stadt	5	—	158	-1,3	40,9	2,8	3,0
370 016	Heinsberg, Stadt	4	—	101	—	31,2	1,8	1,8
370 020	Hückelhoven, Stadt	5	+25,0	155	-2,5	31,8	2,2	3,2
370 024	Selfkant	1	—	11	-8,3	.	.	.
370 028	Übach-Palenberg, Stadt	4	—	153	—	30,1	1,9	2,2
370 032	Waldfeucht	3	+50,0	38	—	.	.	.
370 036	Wassenberg, Stadt	13	+30,0	240	+24,4	22,3	2,0	2,7
370 040	Wegberg, Stadt	13	+18,2	479	+15,1	—	2,1	2,8
374 000	Oberbergischer Kreis	125	-0,8	6 291	+1,4	—	3,0	2,2
374 004	Bergneustadt, Stadt	9	-10,0	340	+1,2	—	1,9	2,3
374 008	Engelskirchen	9	—	426	-0,2	73,8	5,7	2,3
374 012	Gummersbach, Stadt	19	+11,8	970	+7,7	29,1	2,0	2,3
374 016	Hückeswagen, Stadt	7	—	195	-2,5	—	1,9	3,0
374 020	Lindlar	11	-15,4	438	-9,5	—	2,6	2,1
374 024	Marienheide	7	-12,5	416	-6,7	25,0	1,5	2,4
374 028	Morsbach	4	—	268	-0,7	23,4	2,0	2,2
374 032	Nümbrecht	11	+22,2	1 021	+4,3	54,3	3,7	2,1
374 036	Radevormwald, Stadt	9	+12,5	545	+6,0	38,8	2,5	1,5
374 040	Reichshof	13	-7,1	636	+6,5	52,8	7,9	1,0
374 044	Waldbröl, Stadt	5	—	227	-1,7	29,9	3,9	4,0
374 048	Wiehl, Stadt	9	-10,0	471	-2,7	29,2	1,8	1,9
374 052	Wipperfürth, Stadt	12	—	338	+1,2	23,6	2,0	2,2
378 000	Rhein.-Berg. Kreis	81	+2,5	3 789	+1,3	37,8	2,2	2,2
378 004	Bergisch Gladbach, Stadt	24	—	1 354	-1,1	39,0	1,8	1,9
378 008	Burscheid, Stadt	5	—	163	—	34,6	2,6	3,5
378 012	Kürten	10	+11,1	209	-2,3	24,4	2,1	1,0
378 016	Leichlingen (Rhld.), Stadt	9	-18,2	438	+0,5	64,6	9,2	2,9
378 020	Odenthal	7	—	443	—	31,1	1,9	2,2
378 024	Overath, Stadt	12	+20,0	347	+17,6	17,5	1,8	1,5
378 028	Rösrath, Stadt	3	—	239	—	37,8	1,7	2,1
378 032	Wermelskirchen, Stadt	11	+10,0	596	+2,8	36,7	1,6	2,6
382 000	Rhein-Sieg-Kreis	170	-2,3	8 920	-0,1	—	2,0	2,0
382 004	Alfter	3	—	106	-0,9	27,5	2,2	3,2
382 008	Bad Honnef, Stadt	16	—	1 237	—	—	2,1	2,6
382 012	Bornheim, Stadt	13	—	450	+0,4	22,3	2,4	2,4
382 016	Eitorf	5	—	227	-0,9	32,2	1,7	4,6
382 020	Hennef (Sieg), Stadt	15	-6,3	1 144	-1,2	—	2,9	1,5
382 024	Königswinter, Stadt	27	-12,9	1 786	-4,7	—	1,8	2,1
382 028	Lohmar, Stadt	10	—	274	-0,7	29,7	1,5	2,0
382 032	Meckenheim, Stadt	4	—	185	+6,9	36,2	1,8	2,1
382 036	Much	5	—	348	-0,3	.	.	.
382 040	Neunkirchen-Seelscheid	3	—	48	—	.	.	.
382 044	Niederkassel, Stadt	8	—	223	—	33,7	1,7	2,1
382 048	Rheinbach, Stadt	6	—	160	-3,6	26,8	2,3	1,4
382 052	Ruppichteroth	4	—	242	-0,8	31,3	1,9	1,3
382 056	Sankt Augustin, Stadt	4	—	225	+2,7	37,5	2,1	2,4
382 060	Siegburg, Stadt	15	—	652	+0,3	33,5	1,6	1,8
382 064	Swisttal	3	+50,0	98	+25,6	25,9	1,7	1,7
382 068	Troisdorf, Stadt	12	+9,1	755	+14,7	42,6	1,8	1,6
382 072	Wachtberg	5	—	278	—	32,3	1,8	2,7
382 076	Windeck	12	-7,7	482	-6,2	17,0	2,8	1,0
300 000	Reg.-Bez. Köln	1 296	+0,1	77 616	+0,8	—	2,0	2,1
	Kreisfreie Städte							
512 000	Bottrop	14	+16,7	648	+41,2	38,3	1,8	1,9
513 000	Gelsenkirchen	23	—	1 944	+1,6	—	2,5	2,4
515 000	Münster	82	+1,2	7 198	+0,5	—	2,1	1,8

gungsstätten nach Verwaltungsbezirken

2007

Ankünfte				Übernachtungen				Amtliche Schlüssel- nummer
aller Gäste	Verände- rung ¹⁾	ausländischer Gäste	Verände- rung ¹⁾	aller Gäste	Verände- rung ¹⁾	ausländischer Gäste	Verände- rung ¹⁾	
2 320	+15,0	290	-29,6	6 675	+2,6	1 134	-16,1	366 036
178	-11,4	41	+115,8	1 265	-11,2	146	+121,2	366 040
7 178	+23,7	1 004	+3,7	16 528	+28,6	2 552	-4,3	370 000
1 084	-17,3	150	-20,6	3 493	+27,1	330	-46,8	370 004
684	+9,8	245	-1,2	1 941	+5,1	730	-20,6	370 008
515	+62,5	56	+33,3	944	+78,1	99	+73,7	370 012
684	+48,4	103	+98,1	1 479	+43,3	328	+121,6	370 016
712	-4,7	288	+19,5	1 380	-0,6	643	+27,8	370 020
825	+18,9	55	+96,4	1 609	+46,4	151	+77,6	370 024
2 335	+49,1	61	-60,6	4 986	+23,2	172	-45,6	370 028
24 024	+8,4	1 669	+12,8	71 049	+5,3	3 754	-5,0	370 032
591	+1,9	11	+37,5	1 141	-4,5	25	+19,0	370 036
1 666	+27,7	37	+42,3	9 428	+4,0	84	+40,0	370 040
4 227	+11,6	696	+15,6	8 464	+13,8	1 627	+1,9	374 000
994	+2,6	114	+16,3	1 909	-6,5	342	-13,6	374 004
1 364	-6,4	62	+82,4	3 514	+12,1	128	+96,9	374 008
2 038	-4,6	78	-43,9	3 121	-19,4	184	-60,9	374 012
929	+15,7	14	+133,3	1 879	+21,2	31	+29,2	374 016
4 448	+2,0	194	+148,7	16 625	-0,2	415	+104,4	374 020
2 504	+4,1	82	-48,1	6 346	+2,3	124	-54,4	374 024
1 274	+24,3	5	-80,8	10 075	+13,3	5	-95,9	374 028
522	+1,8	1	x	2 035	+4,0	4	x	374 032
2 249	+52,0	157	+196,2	4 120	+40,0	306	+240,0	374 036
1 218	-9,2	218	-13,1	2 392	-6,4	479	-24,3	374 040
19 299	+0,2	1 709	+2,8	41 850	+4,4	3 834	+14,8	374 044
8 667	-1,2	1 035	+3,1	15 862	-2,2	1 977	+2,2	378 000
647	-4,7	291	+4,3	1 690	+8,5	1 006	+51,1	378 004
640	+26,7	2	-	1 321	+27,5	2	-	378 008
919	+6,5	28	-17,6	8 492	+25,5	82	+6,5	378 012
2 170	-2,2	88	+1,1	4 132	-2,6	192	+21,5	378 016
998	-0,1	83	+59,6	1 815	+0,9	124	+44,2	378 020
1 551	-3,2	44	-4,3	2 712	-6,1	91	-18,0	378 024
3 707	+2,3	138	-12,7	5 826	+4,3	360	+17,6	378 028
49 197	+5,2	5 306	+0,2	98 782	+5,9	10 444	-5,8	378 032
403	+42,9	13	+8,3	873	+19,4	41	+10,8	382 000
8 312	-2,3	496	+17,3	17 418	+9,1	1 295	+31,3	382 004
1 232	+7,3	48	+54,8	3 008	+12,2	116	+19,6	382 008
1 317	+7,1	31	x	2 193	+25,2	142	x	382 012
5 003	+11,7	435	-7,2	14 489	+9,5	664	-11,6	382 016
11 279	+0,9	1 304	-33,1	20 660	-13,0	2 721	-39,9	382 020
1 654	+18,7	147	+23,5	2 445	+16,9	287	+43,5	382 024
1 142	+13,0	108	-24,5	2 009	+18,8	222	-8,6	382 028
1 304	+15,4	118	+8,3	2 252	+9,0	253	+0,8	382 032
572	+35,5	8	-50,0	1 287	+34,9	11	-73,2	382 036
1 211	+6,9	11	+10,0	2 271	+10,8	14	+16,7	382 040
1 218	-12,1	103	-9,6	2 530	+9,8	250	-22,4	382 044
3 991	+1,5	882	+23,4	6 545	+1,9	1 573	+26,3	382 048
449	+33,6	44	+57,1	760	+50,2	73	+52,1	382 052
5 356	+8,1	1 373	+45,0	9 640	+18,5	2 211	+20,3	382 056
1 529	+21,8	80	-7,0	2 692	+13,3	212	+19,1	382 060
874	-3,1	4	+100,0	2 462	+1,1	4	-33,3	382 064
500 620	+2,1	108 750	-1,7	981 602	+3,1	228 328	+1,6	382 068
4 062	+63,3	920	+99,1	7 439	+91,8	1 703	+154,6	382 072
11 099	-3,6	1 699	+2,8	27 959	+3,7	4 013	-6,3	382 076
44 676	-4,2	4 249	+8,4	92 810	-1,2	7 758	+8,3	382 080

Noch: **2.1 Kapazität und Leistung der Beherber****November**

Amtliche Schlüssel- nummer	Verwaltungsbezirk	Betriebe		Betten			Mittlere Aufenthaltsdauer ³⁾	
		geöffnete	Verände- rung ¹⁾	an- gebotene	Verände- rung ¹⁾	mittlere Auslastung ²⁾	aller Gäste	aus- ländischer Gäste
554 000	Kreis Borken	121	+3,4	5 183	+2,6	—	1,7	1,9
554 004	Ahaus, Stadt	10	—	533	—0,4	29,2	1,6	1,8
554 008	Bocholt, Stadt	15	+7,1	564	+1,3	31,3	1,8	1,9
554 012	Borken, Stadt	14	—6,7	710	—5,3	34,7	2,0	1,6
554 016	Gescher, Stadt	6	—	107	+10,3	23,8	1,7	2,2
554 020	Gronau (Westf.), Stadt	13	—	578	+5,3	30,2	1,9	1,8
554 024	Heek	1	—	167	—	.	.	.
554 028	Heiden	3	—	112	+4,7	.	.	.
554 032	Isselburg, Stadt	5	—	139	+13,0	23,8	1,5	1,4
554 036	Legden	7	+40,0	635	+5,1	29,9	1,5	1,7
554 040	Raesfeld	7	+16,7	223	+17,4	18,6	1,6	2,2
554 044	Reken	9	+12,5	308	+31,6	—	1,4	1,0
554 048	Rhede, Stadt	4	+33,3	87	+35,9	23,5	1,6	2,5
554 052	Schöppingen	5	—	119	+1,7	23,6	1,5	2,1
554 056	Stadtlohn, Stadt	4	—	132	—5,7	32,4	1,9	1,8
554 060	Südlohn	4	—	198	+3,1	39,5	1,8	1,8
554 064	Velen	6	—14,3	348	—10,1	32,7	1,4	1,9
554 068	Vreden, Stadt	8	—	223	—5,9	26,7	1,8	4,3
558 000	Kreis Coesfeld	87	+2,4	3 039	+3,0	—	1,8	1,8
558 004	Ascheberg	8	+14,3	385	+5,5	23,7	1,3	2,0
558 008	Billerbeck, Stadt	7	—	453	+1,3	41,2	2,5	2,6
558 012	Coesfeld, Stadt	9	—	352	—0,3	26,9	1,7	1,8
558 016	Dülmen, Stadt	17	—	565	+0,4	—	1,6	1,3
558 020	Havixbeck	7	—	186	—2,6	20,7	2,6	2,0
558 024	Lüdinghausen, Stadt	10	+11,1	183	+22,0	—	1,6	2,8
558 028	Nordkirchen	3	—	52	—	20,8	1,5	1,8
558 032	Nottuln	9	—	349	—4,4	18,6	1,6	1,3
558 036	Olfen, Stadt	4	—	77	—1,3	11,1	1,9	1,0
558 040	Rosendahl	3	—	105	—	17,0	1,7	1,8
558 044	Senden	10	—	332	+18,1	26,5	1,8	1,1
562 000	Kreis Recklinghausen	97	+1,0	4 693	+2,6	—	1,9	2,6
562 004	Castrop-Rauxel, Stadt	7	—	385	—12,7	41,0	1,7	1,9
562 008	Datteln, Stadt	7	+16,7	301	+19,9	—	2,2	2,6
562 012	Dorsten, Stadt	20	—	628	—0,3	27,4	2,6	5,8
562 014	Gladbeck, Stadt	5	+25,0	476	+4,6	49,5	1,6	1,9
562 016	Haltern am See, Stadt	17	—	836	—0,9	—	1,7	1,6
562 020	Herten, Stadt	7	—	271	+1,5	32,5	1,8	1,8
562 024	Marl, Stadt	12	—7,7	482	+0,6	35,1	2,0	2,2
562 028	Oer-Erkenschwick, Stadt	5	—	456	+19,4	41,1	2,3	15,9
562 032	Recklinghausen, Stadt	13	—	769	+4,9	37,1	1,6	1,7
562 036	Waltrop, Stadt	4	—	89	—4,3	40,2	2,0	2,4
566 000	Kreis Steinfurt	172	—	4 666	—0,4	—	2,0	2,1
566 004	Altenberge	3	—	106	—	.	.	.
566 008	Emsdetten, Stadt	9	—	308	+2,7	20,3	1,6	2,1
566 012	Greven, Stadt	11	+10,0	358	+8,8	—	1,6	1,4
566 016	Hörstel, Stadt	15	+7,1	329	+3,8	15,8	2,1	1,8
566 020	Hopsten	2	—33,3	33	—70,5	.	.	.
566 024	Horstmar, Stadt	5	—	92	+3,4	22,2	1,9	2,7
566 028	Ibbenbüren, Stadt	13	+8,3	386	—	—	1,8	1,9
566 032	Ladbergen	8	—	137	—4,9	—	1,2	1,2
566 036	Laer	3	—	76	—	31,1	2,4	—
566 040	Lengerich, Stadt	6	—14,3	131	—	—	2,2	4,3
566 044	Lienen	11	—	211	—	—	3,5	9,5
566 048	Lotte	1	—	14	—	.	.	.
566 052	Metelen	4	—	63	+1,6	13,2	3,0	2,8
566 056	Mettingen	6	—	109	—	—	2,2	2,1
566 060	Neuenkirchen	4	—	111	—	26,1	1,7	1,7
566 064	Nordwalde	3	—	123	—	.	.	.
566 068	Ochtrup, Stadt	3	—25,0	40	—35,5	27,9	1,5	1,3
566 072	Recke	6	—14,3	123	—15,2	23,9	1,6	2,0
566 076	Rheine, Stadt	19	—	552	+3,0	25,2	1,7	2,2
566 080	Saerbeck	5	—	207	—0,5	28,4	1,9	1,3
566 084	Steinfurt, Stadt	9	—	243	+3,0	18,9	1,8	1,7
566 088	Tecklenburg, Stadt	20	+5,3	722	+5,6	—	3,0	1,3
566 092	Westerkappeln	2	—	30	—	.	.	.
566 096	Wettringen	4	—	162	—	—	4,4	22,1

gungsstätten nach Verwaltungsbezirken

2007

Ankünfte				Übernachtungen				Amtliche Schlüssel- nummer
aller Gäste	Verände- rung ¹⁾	ausländischer Gäste	Verände- rung ¹⁾	aller Gäste	Verände- rung ¹⁾	ausländischer Gäste	Verände- rung ¹⁾	
25 713	+14,5	2 792	+24,9	44 460	+16,5	5 345	+23,0	554 000
2 921	+15,1	601	+28,7	4 671	+8,5	1 099	+41,3	554 004
2 956	+11,5	283	-6,6	5 293	+1,0	533	-14,9	554 008
3 669	+34,8	159	+7,4	7 392	+39,2	255	-19,6	554 012
453	+11,0	135	+104,5	763	-10,3	298	-24,2	554 016
2 697	-14,2	473	-7,4	5 235	+1,7	835	+1,5	554 020
.	554 024
.	554 028
680	+14,3	163	+25,4	993	+28,8	235	+30,6	554 032
3 701	+21,5	314	+48,1	5 703	+16,6	548	+20,7	554 036
677	+38,7	15	x	1 066	+47,0	33	x	554 040
734	+18,8	35	x	1 044	+14,7	35	x	554 044
381	+27,4	25	+47,1	613	+17,9	62	+148,0	554 048
576	+19,3	40	+100,0	844	+32,1	83	+219,2	554 052
681	+122,5	65	x	1 283	+45,0	115	x	554 056
1 311	+9,3	237	+125,7	2 348	+21,6	418	+123,5	554 060
2 412	+4,9	100	+11,1	3 411	+6,6	194	-15,7	554 064
988	+15,6	134	-11,8	1 783	+37,6	573	+107,6	554 068
12 570	+7,9	800	-7,8	22 634	+10,6	1 463	+5,6	558 000
2 067	+28,9	51	-17,7	2 732	+14,9	101	-18,5	558 004
2 211	+10,5	168	+14,3	5 603	+9,5	432	+12,2	558 008
1 695	+4,9	86	+21,1	2 843	-7,3	158	+22,5	558 012
2 285	+16,6	234	+62,5	3 743	+31,9	310	+53,5	558 016
444	+27,6	87	-8,4	1 155	+58,7	177	+16,4	558 020
528	+9,5	17	+21,4	849	+0,8	48	+166,7	558 024
217	+90,4	9	+200,0	324	+91,7	16	+220,0	558 028
1 217	-9,0	33	-	1 951	-0,6	43	-10,4	558 032
134	-39,1	2	-	257	-50,3	2	-50,0	558 036
310	-51,3	78	-68,9	534	-22,0	138	-45,5	558 040
1 462	+10,0	35	-23,9	2 643	+22,3	38	-41,5	558 044
29 460	+18,1	3 504	+10,4	54 625	+19,1	9 224	+29,8	562 000
2 841	+19,8	258	+31,6	4 734	+6,3	493	+25,1	562 004
2 497	+34,6	50	+66,7	5 386	+29,2	129	+101,6	562 008
2 023	+10,8	184	-41,6	5 163	+2,7	1 069	-12,3	562 012
4 523	+10,1	1 295	+2,7	7 075	+14,4	2 433	+8,5	562 014
5 394	+17,2	100	-9,1	9 292	+10,0	160	-24,5	562 016
1 453	+28,4	115	+5,5	2 643	+10,5	208	-6,3	562 020
2 477	+8,4	386	+35,4	5 077	+35,0	839	+32,5	562 024
2 395	+13,2	139	+54,4	5 620	+61,6	2 213	+419,5	562 028
5 314	+30,3	920	+27,1	8 562	+22,9	1 545	+0,3	562 032
543	-3,7	57	+3,6	1 073	+6,8	135	-12,3	562 036
18 982	-0,4	1 808	-6,9	38 537	-0,3	3 886	-12,8	566 000
.	566 004
1 197	-8,9	51	+2,0	1 878	-13,1	105	-	566 008
1 579	+15,4	89	+12,7	2 511	+8,3	125	+25,0	566 012
746	-4,2	226	-1,3	1 555	-26,8	412	-38,3	566 016
.	566 020
316	+62,1	3	-82,4	612	+19,1	8	-78,4	566 024
2 237	+15,4	199	-20,7	4 053	+14,5	369	-1,3	566 028
967	+7,8	170	-10,5	1 161	-1,4	196	-8,4	566 032
292	+29,2	-	-100,0	709	+26,2	-	-100,0	566 036
646	+33,5	77	-36,9	1 400	+17,6	328	-37,5	566 040
299	+49,5	50	+284,6	1 040	+29,2	475	+42,2	566 044
.	566 048
82	-	16	+300,0	250	+50,6	45	+275,0	566 052
268	+2,3	18	-60,0	588	-5,9	37	-68,1	566 056
513	-11,7	78	+420,0	869	+6,4	133	x	566 060
.	566 064
224	-9,3	40	-	335	-16,3	52	-26,8	566 068
543	+36,1	16	-56,8	881	+10,4	32	-45,8	566 072
2 400	-6,7	415	+25,8	4 181	+2,8	896	+11,0	566 076
906	-14,3	49	-70,8	1 764	-16,7	66	-67,3	566 080
728	+9,5	27	-22,9	1 302	+27,3	47	-27,7	566 084
3 078	+12,8	265	-10,8	9 381	-0,8	342	-50,3	566 088
.	566 092
149	+33,0	9	+350,0	660	+91,9	199	x	566 096

Noch: 2.1 Kapazität und Leistung der Beherber

November

Amtliche Schlüsselnummer	Verwaltungsbezirk	Betriebe		Betten			Mittlere Aufenthaltsdauer ³⁾	
		geöffnete	Veränderung ¹⁾	angebotene	Veränderung ¹⁾	mittlere Auslastung ²⁾	aller Gäste	ausländischer Gäste
570 000	Kreis Warendorf	74	—	2 278	+0,4	—	1,8	2,2
570 004	Ahlen, Stadt	6	−25,0	191	−12,0	26,5	1,5	1,7
570 008	Beckum, Stadt	7	—	202	+3,1	25,5	1,9	2,0
570 012	Beelen	2	—	34	+6,3	.	.	.
570 016	Drensteinfurt, Stadt	5	—	93	−4,1	16,5	1,7	1,3
570 020	Ennigerloh, Stadt	4	—	97	—	35,2	2,0	2,3
570 024	Everswinkel	5	—	150	+10,3	22,8	3,2	3,8
570 028	Oelde, Stadt	9	—	396	−1,7	26,7	1,5	2,2
570 032	Ostbevern	3	—	63	—	26,8	1,6	2,5
570 036	Sassenberg, Stadt	5	—	60	+1,7	.	.	.
570 040	Sendenhorst, Stadt	5	+66,7	119	+24,0	22,9	1,7	2,7
570 044	Telgte, Stadt	4	−20,0	150	−18,9	26,6	1,6	2,6
570 048	Wadersloh	4	—	101	—	20,0	1,9	1,2
570 052	Warendorf, Stadt	15	+7,1	622	+6,1	28,5	1,9	2,3
500 000	Reg.-Bez. Münster	670	+1,5	29 649	+2,0	—	2,0	2,1
711 000	Kreisfreie Stadt Bielefeld	57	−6,6	3 694	−3,7	—	1,6	2,1
754 000	Kreis Gütersloh	98	+1,0	3 459	+2,0	—	1,8	2,3
754 004	Borgholzhausen, Stadt	3	+50,0	79	+88,1	.	.	.
754 008	Gütersloh, Stadt	19	—	773	−8,2	36,2	2,0	2,8
754 012	Halle (Westf.), Stadt	9	−10,0	475	+2,6	45,6	1,8	2,1
754 016	Harsewinkel, Stadt	9	—	400	+1,0	42,6	1,5	1,8
754 020	Herzebrock-Clarholz	3	—	89	—	20,3	1,7	2,8
754 024	Langenberg	2	—	43	+7,5	.	.	.
754 028	Rheda-Wiedenbrück, Stadt	14	+16,7	515	+2,4	40,1	1,4	2,3
754 032	Rietberg, Stadt	7	+16,7	234	+47,2	19,9	1,8	2,2
754 036	Schloß Holte-Stukenbrock, Stadt	10	—	281	+2,2	—	2,2	2,9
754 040	Steinhagen	4	+33,3	110	+35,8	17,9	1,4	—
754 044	Verl	7	—	176	−2,2	30,2	1,7	1,6
754 048	Versmold, Stadt	5	−16,7	138	−17,9	—	1,6	1,4
754 052	Werther (Westf.), Stadt	6	−25,0	146	−3,9	22,4	4,2	2,1
758 000	Kreis Herford	63	−4,5	2 777	+3,0	—	4,1	2,3
758 004	Bünde, Stadt	8	—	264	+6,0	40,7	4,5	1,2
758 008	Enger, Stadt	1	—	19	—	.	.	.
758 012	Herford, Stadt	14	+7,7	487	+5,4	—	1,7	1,6
758 016	Hiddenhausen	6	—	250	+17,9	25,0	1,9	1,4
758 020	Kirchlengern	1	—	17	—	.	.	.
758 024	Löhne, Stadt	9	—	446	−0,2	53,3	8,3	2,8
758 028	Rödinghausen	7	+16,7	241	+11,1	31,5	2,6	6,8
758 032	Spenge, Stadt	2	−33,3	67	−15,2	.	.	.
758 036	Vlotho, Stadt	15	−21,1	986	−0,9	—	5,8	2,7
762 000	Kreis Höxter	135	−0,7	6 689	+1,8	—	4,8	2,6
762 004	Bad Driburg, Stadt	42	+2,4	3 032	+0,5	64,9	10,5	2,4
762 008	Beverungen, Stadt	17	+6,3	553	+5,5	—	2,8	2,8
762 012	Borgentreich, Stadt	2	+100,0	30	+66,7	.	.	.
762 016	Brakel, Stadt	12	—	495	—	—	2,6	2,1
762 020	Höxter, Stadt	21	−12,5	832	−3,8	17,3	1,6	1,9
762 024	Marienmünster, Stadt	9	−10,0	236	−9,9	13,3	2,7	17,9
762 028	Nieheim, Stadt	10	—	677	+18,2	21,7	2,5	5,6
762 032	Steinheim, Stadt	2	—	37	−32,7	.	.	.
762 036	Warburg, Stadt	16	—	573	+13,7	40,1	2,1	1,8
762 040	Willebadessen, Stadt	4	—	224	−13,5	33,7	2,3	1,8
766 000	Kreis Lippe	251	−1,6	11 366	−2,6	—	4,1	2,3
766 004	Augustdorf	1	—	15	—	.	.	.
766 008	Bad Salzuflen, Stadt	64	+1,6	3 937	−4,8	50,3	5,7	2,0
766 012	Barntrop, Stadt	2	—	34	+6,3	.	.	.
766 016	Blomberg, Stadt	9	—	572	+5,7	12,9	1,7	1,9
766 020	Detmold, Stadt	23	−8,0	819	−13,2	—	1,7	1,5
766 024	Dörentrup	8	−11,1	263	−5,4	19,9	3,2	1,2
766 028	Extetal	11	—	870	—	—	4,4	4,1
766 032	Horn-Bad Meinberg, Stadt	47	−6,0	2 388	+5,3	—	4,2	3,7

Noch: **2.1 Kapazität und Leistung der Beherber****November**

Amtliche Schlüssel- nummer	Verwaltungsbezirk	Betriebe		Betten			Mittlere Aufenthaltsdauer ³⁾	
		geöffnete	Verände- rung ¹⁾	an- gebotene	Verände- rung ¹⁾	mittlere Auslastung ²⁾	aller Gäste	aus- ländischer Gäste
	Noch: Kreis Lippe							
766 036	Kalletal	10	+11,1	192	+7,3	—	2,1	1,5
766 040	Lage, Stadt	18	—5,3	426	—16,5	23,2	2,7	2,9
766 044	Lemgo, Stadt	12	+20,0	317	+1,0	—	1,7	2,4
766 048	Leopoldshöhe	3	—	51	+2,0	31,0	2,7	7,1
766 052	Lügde, Stadt	13	—7,1	412	—12,9	—	3,0	1,5
766 056	Oerlinghausen, Stadt	10	—	506	—1,7	45,3	5,2	4,2
766 060	Schieder-Schwalenberg, Stadt	16	—	523	+3,2	—	3,3	2,8
766 064	Schlangen	4	—	41	+13,9	—	2,4	3,4
770 000	Kreis Minden-Lübbecke	121	—0,8	7 401	—3,0	—	5,2	2,1
770 004	Bad Oeynhausen, Stadt	32	—	3 885	—3,4	74,7	8,9	1,8
770 008	Espelkamp, Stadt	6	—	190	+3,8	—	1,9	2,9
770 012	Hille	6	—14,3	179	—16,7	51,9	4,1	1,2
770 016	Hüllhorst	2	—50,0	58	—71,0	—	—	—
770 020	Lübbecke, Stadt	2	—	58	—	—	—	—
770 024	Minden, Stadt	17	—	807	—	36,2	1,6	2,1
770 028	Petershagen, Stadt	15	—6,3	605	—1,9	46,6	7,3	4,6
770 032	Porta Westfalica, Stadt	14	+16,7	617	+5,1	—	1,8	1,4
770 036	Preußisch-Oldendorf, Stadt	16	+6,7	704	+8,6	41,9	7,1	15,8
770 040	Rahden, Stadt	5	—	173	+4,2	24,4	2,0	1,6
770 044	Stemwede	6	—	125	—3,8	19,4	1,6	1,8
774 000	Kreis Paderborn	118	+5,4	5 848	+11,8	—	3,0	2,7
774 004	Altenbeken	4	—20,0	64	—19,0	10,6	4,3	4,4
774 008	Bad Lippspringe, Stadt	20	+5,3	1 556	+0,8	51,5	5,0	2,4
774 012	Borchen	8	—	278	—1,1	40,6	4,2	3,2
774 016	Büren, Stadt	11	+10,0	468	+17,0	25,8	1,7	1,5
774 020	Delbrück, Stadt	5	—16,7	167	—13,5	34,3	1,5	1,4
774 024	Hövelhof	10	—	256	+4,9	21,6	2,4	2,1
774 028	Lichtenau, Stadt	10	—	518	+1,6	7,2	3,3	5,4
774 032	Paderborn, Stadt	31	+19,2	1 666	+46,5	—	2,1	2,8
774 036	Salzkotten, Stadt	4	+33,3	101	+13,5	25,0	1,9	2,2
774 040	Bad Wünnenberg, Stadt	15	—	774	+2,4	33,1	5,9	2,7
700 000	Reg.-Bez. Detmold	843	—0,7	41 234	+0,5	—	3,4	2,3
	Kreisfreie Städte							
911 000	Bochum	39	+2,6	3 381	+2,0	46,8	1,7	2,2
913 000	Dortmund	65	—3,0	5 586	+1,7	—	1,5	1,6
914 000	Hagen	23	+4,5	1 480	+7,5	43,5	2,6	1,9
915 000	Hamm	25	—	980	—2,2	38,0	1,8	1,5
916 000	Herne	13	+44,4	651	+43,4	37,6	1,8	1,9
954 000	Ennepe-Ruhr-Kreis	60	—	2 978	+1,4	—	2,3	1,9
954 004	Breckerfeld, Stadt	5	—	253	—	9,8	1,9	—
954 008	Ennepetal, Stadt	5	—	312	—	64,2	8,0	3,6
954 012	Gevelsberg, Stadt	2	—	94	+2,2	—	—	—
954 016	Hattingen, Stadt	13	+8,3	558	+6,7	—	2,1	2,3
954 020	Herdecke, Stadt	5	—16,7	402	—2,7	50,2	2,3	1,9
954 024	Schwelm, Stadt	9	—	377	+3,9	30,9	2,0	1,8
954 028	Sprockhövel, Stadt	6	—	415	—	—	—	—
954 032	Wetter (Ruhr), Stadt	5	—	205	+0,5	30,8	1,7	1,2
954 036	Witten, Stadt	10	—	362	—	42,5	2,0	1,9
958 000	Hochsauerlandkreis	500	+2,7	24 136	+1,1	—	3,1	3,2
958 004	Arnsberg, Stadt	22	—	1 292	+1,1	40,8	3,4	2,3
958 008	Bestwig	20	—4,8	814	+0,6	25,5	3,1	2,7
958 012	Brilon, Stadt	31	+3,3	1 310	+2,6	22,2	3,8	3,5
958 016	Eslohe (Sauerland)	29	—6,5	1 046	—11,4	30,1	4,2	3,2
958 020	Hallenberg, Stadt	12	—7,7	532	—5,2	32,2	2,4	2,5
958 024	Marsberg, Stadt	7	+16,7	163	+22,6	10,4	1,6	1,8
958 028	Medebach, Stadt	22	—	3 931	—0,5	—	3,4	3,7
958 032	Meschede, Stadt	32	—	1 207	+8,0	—	2,3	3,5
958 036	Olsberg, Stadt	35	—2,8	1 187	—3,8	—	3,2	2,8
958 040	Schmallenberg, Stadt	120	+5,3	4 357	+0,7	—	3,8	3,8
958 044	Sundern (Sauerland), Stadt	38	+8,6	1 299	+0,3	—	2,1	3,3
958 048	Winterberg, Stadt	132	+5,6	6 998	+4,2	—	2,7	2,9

gungsstätten nach Verwaltungsbezirken

2007

Ankünfte				Übernachtungen				Amtliche Schlüssel- nummer
aller Gäste	Verände- rung ¹⁾	ausländischer Gäste	Verände- rung ¹⁾	aller Gäste	Verände- rung ¹⁾	ausländischer Gäste	Verände- rung ¹⁾	
199	+11,2	11	x	412	+29,2	16	+433,3	766 036
1 059	-14,4	32	+88,2	2 880	-19,1	93	+57,6	766 040
1 277	+18,7	183	+2,8	2 228	+30,5	448	+52,4	766 044
175	+6,1	7	+40,0	475	+7,5	50	+19,0	766 048
800	+18,2	43	+95,5	2 420	+42,8	66	+112,9	766 052
1 325	+27,5	81	-12,9	6 873	+71,3	340	-35,7	766 056
948	+4,8	291	-12,6	3 141	+29,2	818	+0,7	766 060
47	+2,2	7	x	115	-11,5	24	x	766 064
24 241	+5,7	2 073	-18,9	126 627	+4,9	4 342	-6,6	770 000
9 766	+7,7	995	-11,7	87 113	+5,2	1 812	-2,8	770 004
1 100	-16,9	166	-22,8	2 089	+7,3	484	+8,3	770 008
683	+28,9	14	+180,0	2 785	+13,4	17	+112,5	770 012
.	770 016
.	770 020
5 484	+16,9	468	-37,9	8 761	+22,5	1 002	-23,6	770 024
1 161	-8,7	35	+9,4	8 456	+1,4	161	-4,2	770 028
3 220	+21,1	177	+26,4	5 761	+29,8	247	+35,7	770 032
1 239	+42,7	18	x	8 853	+1,3	284	+134,7	770 036
647	-2,0	113	-10,3	1 268	-22,5	179	-32,5	770 040
454	-20,1	47	-47,2	726	-21,2	84	-54,1	770 044
20 886	+8,2	2 603	+18,0	63 096	+10,9	7 075	+37,0	774 000
48	-40,0	20	-9,1	204	-38,7	88	+3,5	774 004
4 710	+0,3	327	+21,6	23 601	+1,4	788	+20,9	774 008
805	+1,4	73	-41,1	3 382	-5,1	235	+6,8	774 012
2 118	+45,6	106	+158,5	3 627	+13,3	156	+60,8	774 016
1 131	-12,3	62	+77,1	1 718	-16,0	84	+52,7	774 020
705	-8,6	52	-24,6	1 658	+8,8	108	-26,5	774 024
342	-39,4	70	+94,4	1 122	-15,5	377	+236,6	774 028
9 336	+15,5	1 665	+15,3	19 345	+33,4	4 669	+35,7	774 032
398	+18,8	101	+57,8	758	+28,9	222	+37,9	774 036
1 293	+4,4	127	+24,5	7 681	+17,3	348	+77,6	774 040
146 987	+3,2	14 594	+0,2	504 387	+4,7	33 311	+2,8	700 000
28 143	+14,7	3 705	-4,5	47 475	+6,3	8 193	+5,3	911 000
48 681	+10,2	8 578	+3,5	75 075	+10,9	13 755	+1,8	913 000
7 401	+0,1	796	+13,6	19 316	+14,2	1 501	-6,0	914 000
6 381	-5,9	784	-20,6	11 185	-1,5	1 138	-26,0	915 000
3 979	+47,1	597	x	7 333	+56,2	1 155	+469,0	916 000
14 971	+2,8	1 215	-4,0	34 669	-0,2	2 299	-14,0	954 000
395	-31,5	-	-100,0	743	-38,0	-	-100,0	954 004
750	-6,8	25	-3,8	6 011	-2,7	89	+81,6	954 008
.	954 012
2 836	-4,5	147	-32,3	5 950	+11,7	341	-22,7	954 016
2 279	+0,4	160	-14,9	5 298	-6,0	304	-24,2	954 020
1 778	-15,3	209	-19,0	3 497	-16,0	381	-21,4	954 024
.	954 028
1 125	+13,6	179	+1,7	1 897	+21,4	222	+9,9	954 032
2 264	+6,4	420	+30,4	4 620	-3,5	791	-12,5	954 036
72 422	+13,3	11 036	+8,7	225 317	+15,6	35 422	+37,0	958 000
4 663	+18,4	649	+16,1	15 669	+43,6	1 503	+27,8	958 004
1 943	-8,0	99	-24,4	6 118	+16,7	265	-16,1	958 008
2 294	-5,9	525	-7,1	8 695	-15,4	1 830	-8,7	958 012
2 232	-14,0	139	+75,9	9 445	-17,7	439	+166,1	958 016
2 037	-14,7	772	+95,9	4 882	-6,5	1 892	+118,0	958 020
327	+12,8	6	-45,5	511	-4,8	11	-75,6	958 024
16 259	+62,5	3 440	+125,0	55 610	+54,8	12 829	+109,4	958 028
4 947	+9,8	309	-7,8	11 248	+9,2	1 078	+92,2	958 032
4 549	-41,0	485	-85,2	14 670	-12,6	1 345	-64,4	958 036
10 756	+13,8	827	-7,8	40 372	+6,3	3 144	-13,1	958 040
5 166	+6,2	381	+23,3	10 813	-4,5	1 248	+91,1	958 044
17 249	+26,5	3 404	+64,9	47 284	+21,4	9 838	+50,5	958 048

Noch: 2.1 Kapazität und Leistung der Beherber

November

Amtliche Schlüssel- nummer	Verwaltungsbezirk	Betriebe		Betten			Mittlere Aufenthaltsdauer ³⁾	
		geöffnete	Verände- rung ¹⁾	an- gebotene	Verände- rung ¹⁾	mittlere Auslastung ²⁾	aller Gäste	aus- ländischer Gäste
962 000	Märkischer Kreis	122	+6,1	4 382	+4,9	30,0	2,1	2,4
962 004	Altena, Stadt	10	+25,0	343	+12,5	25,9	1,8	1,8
962 008	Balve, Stadt	10	+42,9	387	+17,3	26,2	1,7	2,3
962 012	Halver, Stadt	3	—	66	—	27,2	1,7	1,2
962 016	Hemer, Stadt	3	—	293	-0,3	.	.	.
962 020	Herscheid	3	-40,0	46	-39,5	16,1	2,1	5,0
962 024	Iserlohn, Stadt	18	+5,9	654	+5,7	40,4	1,7	2,2
962 028	Kierspe, Stadt	8	+60,0	130	+91,2	12,4	1,8	1,6
962 032	Lüdenscheid, Stadt	15	—	801	+0,6	33,0	2,0	2,6
962 036	Meinerzhagen, Stadt	17	—	781	+2,9	17,1	2,0	1,9
962 040	Menden (Sauerland), Stadt	12	—	226	-1,3	22,7	1,8	2,6
962 044	Nachrodt-Wiblingwerde	4	—	208	+1,0	18,8	1,7	2,2
962 048	Neuenrade, Stadt	6	—	152	+11,8	39,1	2,0	2,2
962 052	Plettenberg, Stadt	5	—	144	—	18,9	1,5	6,3
962 056	Schalke, Stadt	2	—	35	—	.	.	.
962 060	Werder, Stadt	6	—	116	+1,8	21,0	2,2	3,6
966 000	Kreis Olpe	137	+3,8	4 979	+3,8	—	2,2	2,5
966 004	Attendorn, Stadt	26	+13,0	815	+10,6	—	2,1	2,8
966 008	Drolshagen, Stadt	12	—	218	-0,5	—	2,6	2,4
966 012	Finnentrop	9	—	384	—	20,9	2,1	4,0
966 016	Kirchhundem	21	+5,0	762	+14,8	22,7	2,6	2,2
966 020	Lennestadt, Stadt	39	—	1 428	-1,9	25,7	2,0	3,5
966 024	Olpe, Stadt	19	+5,6	1 055	+2,3	—	2,2	1,6
966 028	Wenden	11	—	317	+3,3	36,0	2,0	2,8
970 000	Kreis Siegen-Wittgenstein	140	-0,7	5 527	-1,3	—	4,0	2,2
970 004	Bad Berleburg, Stadt	34	-5,6	1 809	-1,0	57,5	14,6	2,4
970 008	Burbach	7	—	240	+0,8	35,2	2,7	2,7
970 012	Erndtebrück	1	—	28	+100,0	.	.	.
970 016	Freudenberg, Stadt	9	+12,5	289	+6,3	22,5	1,7	1,4
970 020	Hilchenbach, Stadt	19	-5,0	689	-3,1	—	4,7	6,1
970 024	Kreuztal, Stadt	7	+16,7	118	+10,3	24,7	2,0	2,4
970 028	Bad Laasphe, Stadt	16	+6,7	966	+6,5	45,3	3,8	2,7
970 032	Netphen, Stadt	13	—	314	+4,7	28,4	2,2	1,9
970 036	Neunkirchen	3	—	69	—	.	.	.
970 040	Siegen, Stadt	20	-4,8	614	-19,3	47,8	1,7	1,4
970 044	Wilnsdorf	11	—	391	—	30,0	1,7	1,8
974 000	Kreis Soest	172	+2,4	8 321	-0,2	—	3,6	2,1
974 004	Anröchte	2	—	41	—	.	.	.
974 008	Bad Sassendorf	39	-2,5	2 138	-5,0	—	8,0	1,9
974 012	Ense	3	—	50	—	17,6	1,8	2,1
974 016	Erwitte, Stadt	20	-4,8	819	-7,8	—	6,8	2,9
974 020	Geseke, Stadt	4	+33,3	858	+13,0	11,3	1,4	1,6
974 024	Lippetal	6	—	58	—	18,0	2,8	2,3
974 028	Lippstadt, Stadt	30	+20,0	1 536	+6,2	39,0	3,5	1,8
974 032	Möhnesee	18	—	906	-3,5	29,7	2,2	3,3
974 036	Rüthen, Stadt	9	+28,6	314	+16,7	—	1,8	2,1
974 040	Soest, Stadt	13	-7,1	743	-2,6	26,9	1,6	1,9
974 044	Warstein, Stadt	18	—	526	-0,8	—	1,9	2,2
974 048	Wewer	1	—	26	—	.	.	.
974 052	Werl, Stadt	6	-14,3	260	-3,3	42,3	1,4	2,0
974 056	Wickede (Ruhr)	3	—	46	—	25,8	1,6	2,4
978 000	Kreis Unna	62	+1,6	2 608	+2,4	32,5	1,8	2,0
978 004	Bergkamen, Stadt	5	—	116	+1,8	15,3	1,5	1,3
978 008	Bönen	1	—	11	—	.	.	.
978 012	Fröndenberg/Ruhr, Stadt	3	—	110	—	31,5	1,6	2,1
978 016	Holzwickede	3	—	211	—	.	.	.
978 020	Kamen, Stadt	8	+14,3	332	+3,1	30,9	1,7	1,6
978 024	Lünen, Stadt	9	—	610	+3,4	23,6	1,7	2,0
978 028	Schwerte, Stadt	11	—	422	+11,1	29,8	1,5	1,6
978 032	Selm, Stadt	4	+33,3	79	+9,7	9,4	1,3	1,2
978 036	Unna, Stadt	10	+11,1	437	+7,1	42,9	2,1	2,8
978 040	Werne, Stadt	8	-20,0	280	-14,9	32,8	2,1	2,6
900 000	Reg.-Bez. Arnsberg	1 358	+2,5	65 009	+1,7	—	2,5	2,3
	Nordrhein-Westfalen	5 182	+1,6	279 571	+1,8	—	2,2	2,1

gungsstätten nach Verwaltungsbezirken

2007

Ankünfte				Übernachtungen				Amtliche Schlüsselnummer
aller Gäste	Veränderung ¹⁾	ausländischer Gäste	Veränderung ¹⁾	aller Gäste	Veränderung ¹⁾	ausländischer Gäste	Veränderung ¹⁾	
18 600	+3,4	1 837	-13,6	39 371	+11,7	4 328	-6,9	962 000
1 442	+4,5	78	+27,9	2 665	+8,6	138	-10,4	962 004
1 759	+31,6	52	x	3 047	+60,1	117	x	962 008
323	-23,5	32	-8,6	538	-20,1	39	-60,2	962 012
.	962 016
104	-59,7	13	-58,1	222	-53,6	65	+10,2	962 020
4 631	+9,5	682	+13,5	7 933	+10,0	1 498	+9,6	962 024
271	+78,3	22	+22,2	482	+28,2	36	-20,0	962 028
3 986	-4,4	588	-23,1	7 922	-1,1	1 552	-15,7	962 032
2 016	-5,8	41	-34,9	4 001	+3,8	77	-29,4	962 036
870	-3,7	45	-31,8	1 540	-6,0	117	-38,1	962 040
687	-5,1	43	-44,9	1 175	+8,3	96	-9,4	962 044
899	+4,2	179	-12,7	1 757	+24,4	398	+18,5	962 048
551	+13,8	7	-46,2	816	-14,7	44	-27,9	962 052
.	962 056
329	+18,3	23	-85,3	731	+43,1	82	-63,2	962 060
17 832	+18,9	1 155	+21,6	38 496	+23,1	2 863	+22,8	966 000
3 424	+9,4	286	+7,5	7 029	+9,1	811	+18,4	966 004
525	+18,2	51	+4,1	1 372	+32,6	120	-	966 008
1 124	+83,4	27	+68,8	2 408	+113,5	109	+23,9	966 012
2 012	+50,6	38	-70,3	5 153	+26,5	82	-77,2	966 016
5 223	+16,5	179	-14,8	10 644	+21,9	619	+29,5	966 020
3 806	+5,7	397	+104,6	8 469	+18,3	632	+63,3	966 024
1 718	+23,2	177	+103,4	3 421	+26,4	490	+130,0	966 028
19 081	-3,1	2 124	-14,9	76 090	+0,8	4 584	+1,4	970 000
2 127	+14,8	73	+9,0	31 044	+1,6	172	-11,3	970 004
926	+0,1	42	+90,9	2 537	-7,4	115	+101,8	970 008
.	970 012
1 158	-14,5	121	-34,6	1 948	-14,6	167	-45,8	970 016
2 375	+21,5	176	+15,8	11 265	+13,9	1 078	+105,7	970 020
430	+0,5	49	+8,9	875	+15,4	119	+10,2	970 024
3 419	+1,9	327	-2,4	13 019	+5,6	873	+42,6	970 028
1 198	+7,6	136	+49,5	2 674	+10,7	257	+91,8	970 032
.	970 036
5 116	-20,1	1 028	-23,9	8 586	-15,8	1 481	-27,1	970 040
2 003	+6,4	106	-30,7	3 481	-2,1	193	-43,1	970 044
27 543	+10,6	1 546	+20,6	98 130	+0,9	3 191	+13,7	974 000
5 156	+3,3	85	+9,0	41 151	+1,4	161	-19,5	974 004
150	-23,5	27	+22,7	264	-21,4	57	-16,2	974 008
1 748	+2,3	48	-32,4	11 882	-1,9	139	-46,7	974 012
2 032	+116,6	34	+41,7	2 909	+106,2	56	+3,7	974 016
113	-8,9	6	-25,0	313	-3,1	14	-26,3	974 020
5 130	+7,5	614	+0,5	17 951	-8,4	1 110	-12,7	974 024
3 684	+27,3	99	-2,9	8 068	+21,7	323	+73,7	974 028
1 165	+10,5	10	-28,6	2 046	+9,7	21	-47,5	974 032
3 678	-10,0	174	-	5 995	-21,6	332	-	974 036
1 926	+16,0	239	+149,0	3 567	+19,3	532	+158,3	974 040
.	974 044
2 354	+13,6	157	+137,9	3 298	+5,1	318	+133,8	974 048
221	-2,2	47	+327,3	356	+11,3	112	+409,1	974 052
14 493	+10,3	1 693	-19,0	25 438	+7,6	3 310	-21,0	978 000
346	-1,7	41	+64,0	533	-13,2	53	+103,8	978 004
.	978 008
664	+4,7	50	-47,9	1 039	+12,8	105	-34,4	978 012
.	978 016
1 844	-7,5	138	-15,9	3 077	+4,5	224	-19,1	978 020
2 484	+9,4	213	+10,9	4 321	+3,2	433	+3,6	978 024
2 455	+45,4	36	+9,1	3 771	+20,9	56	-12,5	978 028
166	-2,4	12	-61,3	223	-11,2	14	-70,2	978 032
2 664	+14,0	298	-13,9	5 629	+20,0	820	-34,6	978 036
1 333	-19,3	206	-32,0	2 757	-13,7	534	-15,2	978 040
279 527	+9,7	35 066	+2,2	697 895	+9,4	81 739	+14,1	900 000
1 528 426	+5,9	284 858	+2,5	3 307 513	+6,3	599 576	+5,8	

2.2 Kapazität und Leistung der Beherbergungs

November

Lfd. Nr.	Gemeindeguppe Betriebsart	Betriebe		Betten			Mittlere Aufenthaltsdauer ³⁾	
		geöffnete	Veränderung ¹⁾	an- gebotene	Veränderung ¹⁾	mittlere Auslastung ²⁾	aller Gäste	aus- ländischer Gäste
1	Mineral-, Moor-, Sole- und Thermalbäder	356	+0,6	23 937	-1,1	54,6	4,7	1,9
2	Hotels	106	-0,9	7 281	+1,2	39,4	1,8	1,8
3	Gasthöfe	12	-	152	-18,7	11,8	2,6	2,5
4	Pensionen	107	+5,9	2 504	+3,6	17,6	3,8	1,6
5	Hotels garnis	40	+5,3	2 145	+5,9	37,9	1,8	1,9
6	Erholungs-, Ferien- und Schulungsheime und Boardinghouses	15	-6,3	1 128	-3,8	35,6	2,9	4,3
7	Ferienhäuser, -wohnungen, -zentren	20	-9,1	377	-7,6	13,1	19,3	22,0
8	Hütten, Jugendherbergen u. Ä.	5	-	541	-	14,8	2,0	2,3
9	Vorsorge- und Reha-Kliniken	47	-4,1	9 809	-4,3	85,6	22,7	24,9
10	Campingplätze	4	-	.	.	.	1,8	1,5
11	Heilklimatische Kurorte	166	+5,1	9 332	+5,3	28,3	3,2	2,9
12	Hotels	53	+3,9	2 937	+2,8	27,1	2,2	2,5
13	Gasthöfe	15	+15,4	359	+16,6	11,3	2,9	2,8
14	Pensionen	33	+13,8	584	+20,7	14,1	2,8	3,2
15	Hotels garnis	5	-	494	+1,0	42,3	2,2	2,0
16	Erholungs-, Ferien- und Schulungsheime und Boardinghouses	24	+9,1	1 788	+8,8	31,2	3,2	-
17	Ferienhäuser, -wohnungen, -zentren	21	-4,5	2 229	+2,8	17,5	3,5	4,5
18	Hütten, Jugendherbergen u. Ä.	9	+12,5	396	+7,3	6,3	1,6	1,0
19	Vorsorge- und Reha-Kliniken	2	-	545	-	.	.	.
20	Campingplätze	4	-33,3
21	Kneippkurorte	170	+0,6	7 020	-0,4	29,8	2,9	2,6
22	Hotels	66	+4,8	2 804	+3,0	30,5	2,0	2,6
23	Gasthöfe	20	-4,8	318	-11,2	13,2	2,4	2,6
24	Pensionen	14	+7,7	302	+3,4	10,5	2,9	2,1
25	Hotels garnis	6	-14,3	291	-6,4	.	.	.
26	Erholungs-, Ferien- und Schulungsheime und Boardinghouses	14	-6,7	839	-8,7	24,8	2,4	1,0
27	Ferienhäuser, -wohnungen, -zentren	25	-	914	+2,4	6,9	4,5	5,7
28	Hütten, Jugendherbergen u. Ä.	9	-	783	-	23,6	2,2	1,0
29	Vorsorge- und Reha-Kliniken	6	-	769	-	.	.	.
30	Campingplätze	10	-	.	.	.	6,1	2,4
31	Kneippheilkurorte	198	+2,1	8 097	+0,4	39,0	4,8	3,3
32	Hotels	52	-1,9	2 567	-2,6	36,8	2,4	3,2
33	Gasthöfe	34	-	686	+2,1	15,6	2,9	3,1
34	Pensionen	42	-2,3	615	-2,7	12,8	4,2	5,0
35	Hotels garnis	9	-10,0	177	-11,9	.	.	.
36	Erholungs-, Ferien- und Schulungsheime und Boardinghouses	9	-	642	+1,7	37,7	2,6	3,6
37	Ferienhäuser, -wohnungen, -zentren	34	+21,4	769	+10,2	6,0	3,4	5,9
38	Hütten, Jugendherbergen u. Ä.	4	-	310	+1,3	21,1	2,5	1,8
39	Vorsorge- und Reha-Kliniken	12	-	2 331	+1,9	71,2	28,0	7,0
40	Campingplätze	2	+100,0
41	Heilbäder zusammen	890	+1,7	48 386	+0,4	43,4	4,2	2,2
42	Hotels	277	+1,1	15 589	+1,1	35,1	1,9	2,1
43	Gasthöfe	81	+1,3	1 515	-0,7	13,7	2,8	2,9
44	Pensionen	196	+5,4	4 005	+4,7	15,8	3,6	3,3
45	Hotels garnis	60	-	3 107	+2,6	36,5	1,8	1,9
46	Erholungs-, Ferien- und Schulungsheime und Boardinghouses	62	-	4 397	+0,7	32,1	2,9	4,2
47	Ferienhäuser, -wohnungen, -zentren	100	+3,1	4 289	+2,9	13,0	3,8	4,8
48	Hütten, Jugendherbergen u. Ä.	27	+3,8	2 030	+1,6	17,1	2,1	2,2
49	Vorsorge- und Reha-Kliniken	67	-2,9	13 454	-2,9	83,1	23,9	21,2
50	Campingplätze	20	-4,8	.	.	.	2,7	1,7

sttten nach Gemeindegruppen und Betriebsarten
2007

Anknfte				bernachtungen				Lfd. Nr.
aller Gste	Vernde- rung ¹⁾	aus- lndischer Gste	Vernde- rung ¹⁾	aller Gste	Vernde- rung ¹⁾	aus- lndischer Gste	Vernde- rung ¹⁾	
83 727	+7,0	13 897	+8,1	393 476	+2,9	26 754	+2,8	1
48 983	+14,8	9 406	+13,6	85 966	+12,4	17 044	+2,4	2
205	-45,8	4	-83,3	537	-46,5	10	-74,4	3
3 499	+18,1	62	+195,2	13 143	+8,9	97	-66,4	4
13 357	+5,9	3 703	+2,4	24 384	+8,7	7 085	+9,8	5
4 124	+9,1	203	+66,4	12 063	+3,9	879	+44,8	6
76	-38,7	1	-	1 467	-1,5	22	+22,2	7
1 227	-41,6	257	-51,1	2 406	-32,6	591	-39,9	8
11 057	-11,9	27	-27,0	251 308	-0,3	672	+4,5	9
1 199	+13,6	234	+1,7	2 202	+25,1	354	-1,1	10
24 575	+22,3	3 613	+64,0	78 008	+14,9	10 314	+41,2	11
10 554	+11,1	2 731	+67,6	22 754	+8,4	6 796	+39,5	12
422	+108,9	92	+67,3	1 222	+78,9	254	+98,4	13
828	+94,8	134	+91,4	2 329	+103,1	433	+33,6	14
2 854	+22,4	4	x	6 271	+6,0	8	x	15
5 230	+19,1	-	-100,0	16 735	+10,2	-	-100,0	16
3 374	+69,7	605	+46,1	11 685	+51,5	2 712	+42,4	17
452	-10,0	3	+200,0	745	-13,2	3	+50,0	18
.	19
.	20
21 510	-12,7	2 656	-53,9	62 422	-4,1	6 819	-32,3	21
12 753	-19,5	2 004	-59,0	25 429	-7,2	5 229	-34,0	22
517	+10,2	35	-20,5	1 260	+16,2	90	-10,9	23
328	+0,3	11	-69,4	949	-3,9	23	-81,1	24
.	25
2 598	-4,7	6	-83,8	6 234	-20,9	6	-97,0	26
377	-15,7	149	-15,3	1 715	-32,9	843	+3,1	27
2 142	-1,6	6	-85,0	4 711	-0,4	6	-91,2	28
.	29
295	+81,0	27	-6,9	1 806	+100,9	65	-63,9	30
19 421	+5,5	1 357	-8,4	92 451	+3,4	4 476	-9,2	31
11 699	+9,3	1 067	-2,4	27 737	+7,0	3 399	-1,4	32
1 058	+25,2	132	+5,6	3 082	+36,6	411	+25,3	33
552	+24,0	79	+97,5	2 331	+21,8	398	+144,2	34
.	35
2 811	+0,7	18	-74,6	7 172	+3,5	65	-70,0	36
385	-47,5	14	-84,3	1 328	-46,5	83	-83,6	37
789	-5,8	26	-3,7	1 965	+55,1	47	-16,1	38
1 718	+3,6	7	-30,0	48 177	+0,4	49	-71,0	39
.	40
149 233	+5,6	21 523	-3,5	626 357	+3,6	48 363	+0,1	41
83 989	+6,7	15 208	-4,3	161 886	+7,4	32 468	-1,2	42
2 202	+16,3	263	+6,0	6 101	+21,4	765	+28,4	43
5 207	+25,2	286	+71,3	18 752	+16,4	951	+5,9	44
18 661	+7,6	4 139	-0,2	34 048	+7,1	7 674	+7,1	45
14 763	+7,8	227	-3,0	42 204	+1,4	950	-7,7	46
4 212	+27,9	769	+13,1	16 195	+13,7	3 660	+12,8	47
4 610	-17,9	292	-50,8	9 827	-5,7	647	-41,7	48
13 949	-9,1	35	-25,5	332 993	+0,3	742	-8,6	49
1 640	+25,1	304	+5,2	4 351	+53,0	506	-16,2	50

Noch: 2.2 Kapazität und Leistung der Beherbergungs

November

Lfd. Nr.	Gemeindeguppe Betriebsart	Betriebe		Betten			Mittlere Aufenthaltsdauer ³⁾	
		geöffnete	Veränderung ¹⁾	angebotene	Veränderung ¹⁾	mittlere Auslastung ²⁾	aller Gäste	ausländischer Gäste
51	Luftkurorte	331	—	11 916	−0,6	30,6	2,8	2,5
52	Hotels	109	−0,9	4 155	−0,6	26,1	1,9	2,2
53	Gasthöfe	47	—	778	+1,2	15,1	2,4	4,3
54	Pensionen	55	—	1 249	+2,1	23,1	3,9	4,0
55	Hotels garnis	7	−12,5	152	−11,1	18,3	1,9	1,9
56	Erholungs-, Ferien- und Schulungsheime und Boardinghouses	29	—	2 210	−4,4	40,5	2,7	4,7
57	Ferienhäuser, -wohnungen, -zentren	41	—	962	−0,1	12,3	5,2	8,2
58	Hütten, Jugendherbergen u. Ä.	24	+9,1	1 444	+8,0	22,9	2,1	2,6
59	Vorsorge- und Reha-Kliniken	5	—	966	−6,8	80,7	17,7	16,5
60	Campingplätze	14	—	.	.	.	1,4	1,0
61	Erholungsorte	331	−0,3	14 907	−1,0	30,6	2,4	2,8
62	Hotels	116	+2,7	4 716	+0,4	28,9	1,8	2,2
63	Gasthöfe	39	−4,9	640	−6,2	16,8	2,3	1,8
64	Pensionen	36	−5,3	739	−9,3	17,0	2,8	2,3
65	Hotels garnis	17	+6,3	461	+4,5	25,5	1,7	2,1
66	Erholungs-, Ferien- und Schulungsheime und Boardinghouses	48	—	3 757	−1,3	40,4	2,7	2,4
67	Ferienhäuser, -wohnungen, -zentren	31	+14,8	1 510	+1,5	13,3	10,1	18,0
68	Hütten, Jugendherbergen u. Ä.	23	−8,0	2 525	−1,2	28,9	2,2	2,1
69	Vorsorge- und Reha-Kliniken	4	—	559	−2,3	71,1	13,4	8,6
70	Campingplätze	17	−15,0	.	.	.	2,7	2,4
71	Sonstige Gemeinden	3 630	+2,0	204 362	+2,5	39,6	1,9	2,1
72	Hotels	1 716	+1,1	110 319	+2,2	39,6	1,7	2,0
73	Gasthöfe	329	−1,5	5 126	−0,6	19,9	2,3	3,3
74	Pensionen	139	+3,0	3 361	+6,1	24,5	3,0	4,2
75	Hotels garnis	850	+2,3	42 923	+3,2	43,5	1,8	2,1
76	Erholungs-, Ferien- und Schulungsheime und Boardinghouses	241	+1,7	22 360	+1,6	39,3	2,5	3,1
77	Ferienhäuser, -wohnungen, -zentren	86	+3,6	6 153	+2,2	35,3	3,6	3,9
78	Hütten, Jugendherbergen u. Ä.	139	+12,1	10 842	+6,3	27,6	1,9	2,1
79	Vorsorge- und Reha-Kliniken	21	—	3 278	+1,5	85,4	30,0	9,8
80	Campingplätze	109	+11,2	.	.	.	5,0	4,7
81	Nordrhein-Westfalen	5 182	+1,6	279 571	+1,8	39,4	2,2	2,1
82	Hotels	2 218	+1,1	134 779	+1,9	38,3	1,7	2,0
83	Gasthöfe	496	−1,2	8 059	−0,9	18,0	2,4	3,1
84	Pensionen	426	+2,9	9 354	+3,6	20,0	3,3	3,8
85	Hotels garnis	934	+2,1	46 643	+3,1	42,8	1,8	2,1
86	Erholungs-, Ferien- und Schulungsheime und Boardinghouses	380	+1,1	32 724	+0,7	38,5	2,6	3,2
87	Ferienhäuser, -wohnungen, -zentren	258	+4,0	12 914	+2,2	23,7	3,8	4,7
88	Hütten, Jugendherbergen u. Ä.	213	+8,1	16 841	+4,7	26,2	2,0	2,1
89	Vorsorge- und Reha-Kliniken	97	−2,0	18 257	−2,3	83,0	23,9	16,2
90	Campingplätze	160	+4,6	.	.	.	3,5	3,0

stätten nach Gemeindegruppen und Betriebsarten
2007

Ankünfte				Übernachtungen				Lfd. Nr.
aller Gäste	Verände- rung ¹⁾	aus- ländischer Gäste	Verände- rung ¹⁾	aller Gäste	Verände- rung ¹⁾	aus- ländischer Gäste	Verände- rung ¹⁾	
38 499	+8,6	3 192	-2,1	109 321	+2,8	8 048	+3,6	51
17 080	+5,0	2 410	-2,6	32 032	+6,4	5 292	-1,0	52
1 440	+23,0	108	-30,3	3 482	+30,1	466	+64,7	53
2 152	+4,9	131	+52,3	8 481	+5,9	523	+25,7	54
444	-9,2	183	+21,2	835	-7,8	346	+15,7	55
10 073	+5,1	83	+13,7	26 857	-8,2	388	-31,7	56
677	-2,2	63	+5,0	3 549	+7,2	517	+43,2	57
4 752	+28,3	173	-31,6	9 919	+23,7	444	+3,7	58
1 321	+0,8	2	+100,0	23 390	-0,7	33	-32,7	59
560	+197,9	39	+387,5	776	+69,1	39	+85,7	60
56 137	+4,7	5 799	+40,8	137 110	+5,9	15 962	+37,2	61
22 388	+8,6	4 126	+55,2	40 221	+5,9	9 146	+48,6	62
1 395	-30,0	240	-7,7	3 226	-18,1	422	+7,7	63
1 273	-8,7	92	-11,5	3 557	-16,4	213	-13,4	64
2 037	+9,6	551	+39,5	3 528	+11,7	1 140	+72,5	65
17 075	+2,0	359	-11,8	45 464	+8,6	854	+30,0	66
597	-4,6	197	+31,3	6 040	+13,9	3 546	+20,5	67
10 027	+9,4	141	+147,4	21 919	+11,0	298	+195,0	68
891	+1,4	19	+111,1	11 929	+0,3	164	+90,7	69
454	+25,8	74	-5,1	1 226	-11,2	179	-54,2	70
1 284 557	+5,9	254 344	+2,5	2 434 725	+7,3	527 203	+5,7	71
781 858	+3,9	166 894	-1,2	1 308 762	+4,3	328 644	+0,5	72
13 063	-3,8	944	-6,3	30 444	-0,7	3 133	+15,1	73
7 982	+7,4	717	+5,0	24 001	+14,3	3 002	+49,4	74
308 808	+8,3	72 974	+8,5	560 078	+8,4	154 630	+11,2	75
103 783	+7,1	3 555	+4,4	262 634	+8,9	11 168	+3,3	76
18 160	+60,0	3 598	+124,5	65 139	+49,1	14 074	+115,6	77
46 039	+9,1	5 323	+1,8	89 395	+8,2	10 943	+7,8	78
2 801	+2,3	5	-28,6	83 994	+14,2	49	-55,5	79
2 063	+20,8	334	+180,7	10 278	+100,9	1 560	+253,7	80
1 528 426	+5,9	284 858	+2,5	3 307 513	+6,3	599 576	+5,8	81
905 315	+4,3	188 638	-0,7	1 542 901	+4,7	375 550	+1,1	82
18 100	-2,9	1 555	-6,9	43 253	+2,3	4 786	+19,9	83
16 614	+10,5	1 226	+17,9	54 791	+11,0	4 689	+31,4	84
329 950	+8,2	77 847	+8,2	598 489	+8,3	163 790	+11,3	85
145 694	+6,4	4 224	+2,6	377 159	+6,6	13 360	+2,2	86
23 646	+48,1	4 627	+85,6	90 923	+36,7	21 797	+66,7	87
65 428	+7,8	5 929	-3,4	131 060	+8,5	12 332	+4,6	88
18 962	-6,4	61	-4,7	452 306	+2,6	988	-6,5	89
4 717	+32,2	751	+52,0	16 631	+69,7	2 284	+56,8	90

2.3 Kapazität und Leistung der Beherbergungs

November

Lfd. Nr.	Reisegebiet Betriebsart	Betriebe		Betten			Mittlere Aufenthaltsdauer ³⁾	
		geöffnete	Veränderung ¹⁾	an- gebotene	Veränderung ¹⁾	mittlere Auslastung ²⁾	aller Gäste	aus- ländischer Gäste
1	Eifel und Region Aachen	387	+0,3	17 013	-0,7	34,5	2,2	2,2
2	Hotels	166	-2,4	6 787	-3,0	34,7	1,7	1,9
3	Gasthöfe	26	-	377	+3,6	15,1	2,5	3,2
4	Pensionen	20	-	336	-5,6	14,2	2,8	2,6
5	Hotels garnis	50	-	2 257	+4,3	37,1	1,8	1,9
6	Erholungs-, Ferien- und Schulungsheime und Boardinghouses	45	-	2 637	-0,5	38,0	2,9	5,3
7	Ferienhäuser, -wohnungen, -zentren	27	+12,5	1 520	+3,5	12,7	7,7	11,1
8	Hütten, Jugendherbergen u. Ä.	25	+4,2	2 158	+1,9	27,8	2,2	2,0
9	Vorsorge- und Reha-Kliniken	7	-	941	-7,3	80,5	19,9	24,8
10	Campingplätze	21	+5,0	.	.	.	1,8	1,7
11	Niederrhein	515	+4,7	25 024	+0,5	35,4	2,0	2,2
12	Hotels	251	+1,6	14 627	-1,2	34,7	1,8	2,1
13	Gasthöfe	44	+4,8	734	+1,7	22,1	2,1	2,4
14	Pensionen	20	+5,3	463	+10,0	.	.	.
15	Hotels garnis	114	+5,6	4 373	+1,2	37,4	2,1	2,6
16	Erholungs-, Ferien- und Schulungsheime und Boardinghouses	28	-	2 440	+3,4	41,6	2,2	2,1
17	Ferienhäuser, -wohnungen, -zentren	12	+50,0	295	+17,1	17,9	5,7	4,0
18	Hütten, Jugendherbergen u. Ä.	23	+9,5	1 840	+3,3	32,3	2,2	2,0
19	Vorsorge- und Reha-Kliniken	2	-	252	-	.	.	.
20	Campingplätze	21	+23,5	.	.	.	3,1	3,7
21	Münsterland	536	+1,3	22 364	+1,1	32,1	1,9	1,9
22	Hotels	291	+0,3	11 727	+1,3	31,5	1,6	1,8
23	Gasthöfe	52	+2,0	788	+0,8	.	.	.
24	Pensionen	39	+2,6	1 220	+9,3	19,4	2,6	2,2
25	Hotels garnis	46	+7,0	2 052	+5,1	34,9	1,6	1,8
26	Erholungs-, Ferien- und Schulungsheime und Boardinghouses	39	-2,5	4 707	-2,2	38,3	3,1	3,0
27	Ferienhäuser, -wohnungen, -zentren	32	+3,2	707	+0,9	20,3	4,6	13,4
28	Hütten, Jugendherbergen u. Ä.	14	-	1 021	-1,0	28,7	2,0	2,6
29	Vorsorge- und Reha-Kliniken	1	-	142	-	.	.	.
30	Campingplätze	22	+4,8	.	.	.	6,0	4,4
31	Teutoburger Wald	843	-0,7	41 234	+0,5	40,8	3,4	2,3
32	Hotels	343	+3,3	16 445	+6,5	31,6	1,7	2,2
33	Gasthöfe	85	-3,4	1 249	-5,3	16,7	2,5	3,0
34	Pensionen	142	+2,2	3 372	+1,6	19,1	3,5	3,5
35	Hotels garnis	64	-3,0	2 832	-3,1	36,7	1,7	2,1
36	Erholungs-, Ferien- und Schulungsheime und Boardinghouses	54	-6,9	3 597	-3,9	33,9	2,6	4,0
37	Ferienhäuser, -wohnungen, -zentren	54	-6,9	2 312	-	10,2	6,0	9,3
38	Hütten, Jugendherbergen u. Ä.	29	-3,3	2 216	-4,9	20,0	2,1	2,4
39	Vorsorge- und Reha-Kliniken	44	-4,3	9 211	-4,5	84,6	23,2	8,9
40	Campingplätze	28	-12,5	.	.	.	6,8	4,1
41	Sauerland	931	+3,2	41 818	+1,5	32,1	2,9	2,9
42	Hotels	295	-	13 614	+0,1	31,9	2,0	2,5
43	Gasthöfe	150	-0,7	2 693	-0,3	15,6	2,4	2,8
44	Pensionen	152	+3,4	2 958	+3,6	16,0	3,4	3,1
45	Hotels garnis	39	+11,4	1 645	+5,4	33,9	1,8	2,2
46	Erholungs-, Ferien- und Schulungsheime und Boardinghouses	73	+1,4	6 516	-1,8	34,0	3,0	3,2
47	Ferienhäuser, -wohnungen, -zentren	116	+7,4	7 788	+2,7	30,2	3,5	3,9
48	Hütten, Jugendherbergen u. Ä.	57	+16,3	3 445	+11,5	15,7	2,0	8,1
49	Vorsorge- und Reha-Kliniken	21	-	3 159	-	79,9	23,5	11,0
50	Campingplätze	28	+16,7	.	.	.	3,0	5,3
51	Siegerland-Wittgenstein	140	-0,7	5 527	-1,3	46,0	4,0	2,2
52	Hotels	58	-	1 853	-5,3	34,5	1,7	1,8
53	Gasthöfe	25	-	363	+0,3	21,6	3,0	7,1
54	Pensionen	17	-	248	+0,8	25,7	4,2	7,6
55	Hotels garnis	8	-11,1	189	-7,8	44,0	2,0	2,0
56	Erholungs-, Ferien- und Schulungsheime und Boardinghouses	12	-	778	+1,0	33,8	2,3	4,0
57	Ferienhäuser, -wohnungen, -zentren	2	-	31	-18,4	.	.	.
58	Hütten, Jugendherbergen u. Ä.	3	-	137	-	11,4	1,8	-
59	Vorsorge- und Reha-Kliniken	9	-	1 928	+2,3	.	.	.
60	Campingplätze	6	-	.	.	.	3,8	5,0

stätten nach Reisegebieten und Betriebsarten

2007

Ankünfte				Übernachtungen				Lfd. Nr.
aller Gäste	Verände- rung ¹⁾	aus- ländischer Gäste	Verände- rung ¹⁾	aller Gäste	Verände- rung ¹⁾	aus- ländischer Gäste	Verände- rung ¹⁾	
78 377	+7,6	17 187	+12,5	176 313	+2,7	37 483	+10,7	1
41 378	+10,8	11 522	+19,4	69 707	+4,0	22 292	+13,5	2
694	+2,8	61	+144,0	1 708	-8,3	197	+162,7	3
475	-11,2	101	+21,7	1 338	-1,3	258	+53,6	4
14 101	+8,1	4 017	+5,5	25 131	+10,2	7 524	+11,2	5
10 461	+9,9	202	+30,3	29 978	-1,0	1 068	+52,6	6
708	-15,0	336	-11,1	5 450	-4,7	3 740	+3,3	7
8 172	-8,3	578	-33,1	17 997	-2,8	1 149	-25,5	8
1 141	+0,9	27	-15,6	22 720	+2,9	670	+5,0	9
1 247	+48,1	343	+16,3	2 284	+7,6	585	-18,5	10
136 356	+4,2	25 334	+1,4	267 749	+6,5	55 781	+5,2	11
86 141	+0,2	19 411	-0,4	152 051	+1,8	40 831	+3,0	12
2 367	+12,4	191	+69,0	4 858	+8,4	458	-8,6	13
23 393	+10,3	4 885	+7,1	49 013	+9,2	12 514	+12,9	14
13 898	+7,0	408	-26,0	30 470	+18,3	855	-17,9	16
279	-20,7	2	x	1 586	-6,0	8	x	17
8 128	+22,6	278	+38,3	17 816	+15,8	554	+20,4	18
652	+256,3	86	+473,3	2 041	+135,7	320	+73,9	20
111 879	+1,0	10 585	+5,1	216 129	+2,5	20 505	+3,0	21
70 580	+0,4	7 880	+2,7	110 563	+1,7	14 324	+2,1	22
2 645	+26,5	236	-15,7	6 914	+13,8	518	-46,9	24
13 578	+1,2	1 948	+25,8	21 477	+2,9	3 567	+27,9	25
17 109	-1,5	104	-21,8	53 879	+1,3	313	-47,1	26
944	+32,2	57	+42,5	4 312	+4,8	761	+31,0	27
4 254	-0,1	221	+2,3	8 521	+4,2	568	+70,1	28
276	+32,7	50	+47,1	1 647	+38,9	218	+10,1	30
146 987	+3,2	14 594	+0,2	504 387	+4,7	33 311	+2,8	31
89 103	+9,3	10 388	+1,9	155 301	+9,4	22 494	+1,4	32
2 552	-12,4	212	-17,5	6 269	-2,2	641	+23,7	33
5 456	+7,1	161	+38,8	19 019	+7,5	556	+0,7	34
18 031	-5,3	3 277	-9,6	31 209	-2,0	6 956	+1,4	35
14 065	-2,6	220	+73,2	36 542	+2,1	890	+6,3	36
1 178	+16,6	104	+28,4	7 068	+3,2	963	+23,1	37
6 080	-3,8	163	+41,7	12 570	-1,9	391	+8,3	38
10 051	-11,8	28	+21,7	233 187	+3,1	250	-0,8	39
471	-28,7	41	+95,2	3 222	+62,2	170	+198,2	40
136 397	+11,9	15 574	+7,3	401 314	+11,9	45 804	+28,5	41
63 428	+2,8	9 517	-11,8	128 275	+7,1	24 158	+4,8	42
5 076	+2,4	624	-1,7	12 374	+10,8	1 778	+39,1	43
4 016	+21,1	342	+102,4	13 839	+13,2	1 068	+37,1	44
9 299	+18,8	832	+26,6	16 718	+10,6	1 823	+12,8	45
22 178	+3,7	52	-60,6	66 375	+4,7	164	-66,3	46
20 034	+60,1	4 100	+108,2	70 327	+52,6	16 135	+101,8	47
8 127	+30,0	32	-64,0	16 182	+26,9	260	+72,2	48
3 150	-2,6	4	-20,0	73 957	-3,8	44	-65,4	49
1 089	+59,2	71	+14,5	3 267	+152,5	374	+147,7	50
19 081	-3,1	2 124	-14,9	76 090	+0,8	4 584	+1,4	51
11 268	-11,0	1 708	-21,6	18 986	-6,6	3 117	-16,4	52
761	-3,5	82	-32,2	2 302	+12,8	584	+67,3	53
436	+28,6	29	+61,1	1 835	+17,3	220	+266,7	54
1 156	+5,9	279	+67,1	2 299	+5,5	554	+71,5	55
3 386	+17,0	20	x	7 884	+2,5	80	x	56
255	+82,1	-	-	468	+61,4	-	-	58
151	-6,2	4	-	579	+48,8	20	+150,0	60

Noch: 2.3 Kapazität und Leistung der Beherbergungs

November

Lfd. Nr.	Reisegebiet Betriebsart	Betriebe		Betten			Mittlere Aufenthaltsdauer ³⁾	
		geöffnete	Veränderung ¹⁾	angebotene	Veränderung ¹⁾	mittlere Auslastung ²⁾	aller Gäste	ausländischer Gäste
61	Bergisches Land	322	+3,2	16 914	+4,6	39,4	2,2	2,3
62	Hotels	170	+4,3	8 031	+3,3	36,3	1,7	2,2
63	Gasthöfe	17	+13,3	234	+16,4	14,4	2,1	2,1
64	Pensionen	6	-14,3	117	-4,9	20,8	3,0	1,6
65	Hotels garnis	48	-2,0	2 129	+6,1	38,0	1,8	2,6
66	Erholungs-, Ferien- und Schulungsheime und Boardinghouses	43	+10,3	3 391	+8,8	32,2	2,1	3,1
67	Ferienhäuser, -wohnungen, -zentren	4	-33,3	74	-21,3	18,3	3,1	3,1
68	Hütten, Jugendherbergen u. Ä.	18	+12,5	1 501	+5,1	26,8	2,1	3,9
69	Vorsorge- und Reha-Kliniken	8	-	1 437	+0,8	95,7	23,8	21,0
70	Campingplätze	8	-11,1	.	.	.	4,8	9,0
71	Bonn und Rhein-Sieg-Kreis	264	-1,5	16 460	+0,6	40,5	1,9	2,1
72	Hotels	118	-	9 157	+1,0	39,8	1,7	1,9
73	Gasthöfe	29	-9,4	536	-4,8	14,1	2,6	2,4
74	Pensionen	4	-20,0	76	-18,3	42,2	2,9	2,4
75	Hotels garnis	72	-	2 786	-1,0	40,7	1,9	2,5
76	Erholungs-, Ferien- und Schulungsheime und Boardinghouses	30	+3,4	3 225	+2,8	46,0	2,5	3,9
77	Ferienhäuser, -wohnungen, -zentren	1	-	9	-	.	.	.
78	Hütten, Jugendherbergen u. Ä.	3	-	581	-	35,3	1,8	1,9
79	Vorsorge- und Reha-Kliniken	1	-	90	-	.	.	.
80	Campingplätze	6	-14,3
81	Köln und Region	359	-1,4	30 915	+1,3	48,9	1,8	2,1
82	Hotels	134	-2,9	17 541	+0,9	48,7	1,7	2,0
83	Gasthöfe	19	-9,5	289	-10,2	21,0	2,1	3,0
84	Pensionen	8	-	223	+3,7	.	.	.
85	Hotels garnis	176	-	10 555	+1,3	49,0	1,8	2,0
86	Erholungs-, Ferien- und Schulungsheime und Boardinghouses	9	-	967	+0,3	55,6	2,3	2,7
87	Ferienhäuser, -wohnungen, -zentren	2	-	34	-	.	.	.
88	Hütten, Jugendherbergen u. Ä.	7	+16,7	1 306	+12,4	.	.	.
89	Vorsorge- und Reha-Kliniken	-	-	-	-	-	-	-
90	Campingplätze	4	-
91	Düsseldorf und Kreis Mettmann	329	+6,5	27 669	+6,3	44,3	1,7	1,9
92	Hotels	119	+5,3	15 753	+5,8	44,6	1,6	1,8
93	Gasthöfe	5	-16,7	63	-24,1	.	.	.
94	Pensionen	8	+33,3	117	+17,0	31,2	2,8	3,3
95	Hotels garnis	179	+4,7	10 241	+4,9	45,2	1,9	2,2
96	Erholungs-, Ferien- und Schulungsheime und Boardinghouses	11	+37,5	746	+17,1	45,2	2,5	3,4
97	Ferienhäuser, -wohnungen, -zentren	2	+100,0	22	+120,0	.	.	.
98	Hütten, Jugendherbergen u. Ä.	5	+25,0	727	+32,9	.	.	.
99	Vorsorge- und Reha-Kliniken	-	-	-	-	-	-	-
100	Campingplätze	-	-	.	.	.	-	-
101	Ruhrgebiet	556	+1,8	34 633	+3,4	42,6	1,9	2,0
102	Hotels	273	+1,1	19 244	+2,7	42,4	1,7	2,0
103	Gasthöfe	44	-2,2	733	+2,9	25,6	2,9	3,7
104	Pensionen	10	+25,0	224	+22,4	33,8	3,7	26,5
105	Hotels garnis	138	+1,5	7 584	+6,6	44,2	1,7	1,8
106	Erholungs-, Ferien- und Schulungsheime und Boardinghouses	36	-	3 720	+1,5	44,1	2,4	1,6
107	Ferienhäuser, -wohnungen, -zentren	6	-14,3	122	-9,0	27,3	4,6	12,4
108	Hütten, Jugendherbergen u. Ä.	29	+7,4	1 909	+1,3	21,6	1,9	2,6
109	Vorsorge- und Reha-Kliniken	4	-	1 097	+1,9	82,0	27,9	-
110	Campingplätze	16	+23,1	.	.	.	4,7	4,4
111	Nordrhein-Westfalen	5 182	+1,6	279 571	+1,8	39,4	2,2	2,1
112	Hotels	2 218	+1,1	134 779	+1,9	38,3	1,7	2,0
113	Gasthöfe	496	-1,2	8 059	-0,9	18,0	2,4	3,1
114	Pensionen	426	+2,9	9 354	+3,6	20,0	3,3	3,8
115	Hotels garnis	934	+2,1	46 643	+3,1	42,8	1,8	2,1
116	Erholungs-, Ferien- und Schulungsheime und Boardinghouses	380	+1,1	32 724	+0,7	38,5	2,6	3,2
117	Ferienhäuser, -wohnungen, -zentren	258	+4,0	12 914	+2,2	23,7	3,8	4,7
118	Hütten, Jugendherbergen u. Ä.	213	+8,1	16 841	+4,7	26,2	2,0	2,1
119	Vorsorge- und Reha-Kliniken	97	-2,0	18 257	-2,3	83,0	23,9	16,2
120	Campingplätze	160	+4,6	.	.	.	3,5	3,0

stätten nach Reisegebieten und Betriebsarten
2007

Ankünfte				Übernachtungen				Lfd. Nr.
aller Gäste	Verände- rung ¹⁾	aus- ländischer Gäste	Verände- rung ¹⁾	aller Gäste	Verände- rung ¹⁾	aus- ländischer Gäste	Verände- rung ¹⁾	
88 887	+14,1	9 812	-7,9	199 111	+9,7	22 533	-4,3	61
51 654	+15,5	7 208	-12,6	86 584	+11,3	15 519	-8,8	62
485	+20,6	31	+82,4	1 012	-5,8	64	+3,2	63
191	-30,3	13	-43,5	569	-20,2	21	-86,9	64
13 481	+16,6	2 161	+11,6	24 253	+7,3	5 563	+10,7	65
15 350	+14,6	269	-1,8	32 714	+14,7	847	+10,9	66
130	-24,0	13	+30,0	407	-11,7	40	+25,0	67
5 811	+2,6	114	-13,0	12 063	+4,6	440	+0,9	68
1 732	+7,1	1	x	41 256	+7,2	21	x	69
53	-43,6	2	-87,5	253	-6,3	18	-61,7	70
104 255	-0,5	14 875	+3,7	200 396	+1,7	31 716	+1,3	71
64 129	-0,1	10 601	+3,7	109 461	+0,8	19 698	-2,9	72
854	-13,6	35	-55,7	2 261	-12,6	83	-48,4	73
330	-23,8	50	-5,7	963	-30,7	121	-18,2	74
17 601	-3,8	2 760	-0,4	33 892	-3,8	6 846	-1,1	75
17 859	-1,0	1 073	+14,1	44 515	+4,9	4 187	+29,6	76
3 379	+31,2	345	+28,3	6 147	+31,0	656	+19,1	77
.	78
.	79
.	80
256 434	+1,2	70 540	-4,3	454 703	+2,9	144 816	+1,1	81
147 933	-0,5	41 810	-8,5	256 385	+2,1	84 732	-3,0	82
872	-20,9	148	-16,9	1 818	-25,8	441	+17,3	83
88 528	+2,3	23 393	+2,0	155 187	+3,0	47 492	+6,2	84
6 921	+13,3	1 576	+7,2	16 124	+3,9	4 308	-0,4	85
.	86
.	87
.	88
-	-	-	-	-	-	-	-	89
.	90
213 194	+11,2	70 037	+8,3	367 664	+10,5	134 675	+8,3	91
132 309	+7,3	44 913	+3,2	210 664	+5,0	80 176	+1,3	92
395	+48,5	19	+111,1	1 094	+39,4	63	+5,0	93
72 663	+16,8	24 310	+18,7	138 838	+17,7	52 654	+19,8	94
4 064	+61,5	96	+62,7	10 123	+36,9	322	+45,7	95
.	96
.	97
.	98
-	-	-	-	-	-	-	-	99
-	-	-	-	-	-	-	-	100
236 579	+8,8	34 196	+5,0	443 657	+8,9	68 368	+5,5	101
147 392	+7,3	23 680	+6,3	244 924	+7,1	48 209	+6,4	102
1 935	-11,4	82	+18,8	5 620	+6,4	304	+37,6	103
610	-4,5	17	-85,0	2 268	+23,1	450	+88,3	104
58 119	+14,6	9 985	+5,8	100 472	+13,9	18 297	+6,5	105
20 403	+11,9	204	-25,5	48 555	+10,4	326	-62,0	106
216	-6,5	9	+80,0	1 001	-3,2	112	+194,7	107
6 628	-2,6	160	-55,4	12 375	+0,7	412	-54,3	108
969	-2,9	-	-	26 999	+7,5	-	-	109
307	+35,2	59	+96,7	1 443	+90,9	258	+309,5	110
1 528 426	+5,9	284 858	+2,5	3 307 513	+6,3	599 576	+5,8	111
905 315	+4,3	188 638	-0,7	1 542 901	+4,7	375 550	+1,1	112
18 100	-2,9	1 555	-6,9	43 253	+2,3	4 786	+19,9	113
16 614	+10,5	1 226	+17,9	54 791	+11,0	4 689	+31,4	114
329 950	+8,2	77 847	+8,2	598 489	+8,3	163 790	+11,3	115
145 694	+6,4	4 224	+2,6	377 159	+6,6	13 360	+2,2	116
23 646	+48,1	4 627	+85,6	90 923	+36,7	21 797	+66,7	117
65 428	+7,8	5 929	-3,4	131 060	+8,5	12 332	+4,6	118
18 962	-6,4	61	-4,7	452 306	+2,6	988	-6,5	119
4 717	+32,2	751	+52,0	16 631	+69,7	2 284	+56,8	120

2.4 Leistung der Beherbergungsstätten nach Reisegebieten und Herkunftsländern

November 2007

Reisegebiet Herkunftsland (ständiger Wohnsitz)	Ankünfte		Übernachtungen			Mittlere Aufenthalts- dauer ³⁾
	aller Gäste	Verän- derung ¹⁾	aller Gäste	Verän- derung ¹⁾	Anteil ²⁾	
Eifel und Region Aachen	78 377	+7,6	176 313	+2,7	100	2,2
Bundesrepublik Deutschland	61 190	+6,3	138 830	+0,7	78,7	2,3
Ausland	17 187	+12,5	37 483	+10,7	21,3	2,2
Europa	14 793	+10,8	30 193	+8,0	80,6	2,0
EU-Länder	13 800	+11,1	28 040	+9,2	74,8	2,0
Belgien	4 173	+6,9	9 210	+0,6	24,6	2,2
Dänemark	113	-17,5	177	-23,0	0,5	1,6
Estland	56	+33,3	89	+50,8	0,2	1,6
Finnland	124	-0,8	246	-16,9	0,7	2,0
Frankreich	1 288	+12,0	1 963	+16,4	5,2	1,5
Griechenland	620	+90,2	1 244	+77,7	3,3	2,0
Irland, Republik	64	-13,5	137	-22,6	0,4	2,1
Italien	439	+9,2	787	+9,2	2,1	1,8
Lettland	29	-25,6	49	-18,3	0,1	1,7
Litauen	6	-80,0	7	-84,4	-	1,2
Luxemburg	173	+19,3	299	+21,5	0,8	1,7
Malta	3	-85,7	4	-92,7	-	1,3
Niederlande	3 116	+26,1	7 025	+25,2	18,7	2,3
Österreich	423	+22,3	745	+6,4	2,0	1,8
Polen	516	+20,8	876	+22,5	2,3	1,7
Portugal	82	+121,6	224	+101,8	0,6	2,7
Schweden	192	-13,5	312	-25,9	0,8	1,6
Slowakische Republik	45	-39,2	116	-	0,3	2,6
Slowenien	27	-46,0	123	+55,7	0,3	4,6
Spanien	333	+17,3	624	+8,7	1,7	1,9
Tschechische Republik	151	+11,9	278	+13,9	0,7	1,8
Ungarn	87	+13,0	200	-8,7	0,5	2,3
Vereinigtes Königreich	1 735	-8,8	3 298	-4,5	8,8	1,9
Zypern	5	-	7	-	-	1,4
Island	4	-42,9	5	-82,1	-	1,3
Norwegen	47	-27,7	79	-33,1	0,2	1,7
Russland	198	+29,4	541	+9,1	1,4	2,7
Schweiz	391	+9,5	678	+15,3	1,8	1,7
Ukraine	18	-41,9	28	-52,5	0,1	1,6
Türkei	154	-6,7	416	-26,4	1,1	2,7
sonstige europäische Länder	181	+24,0	406	-1,2	1,1	2,2
Afrika	82	-	340	+18,1	0,9	4,1
Republik Südafrika	29	+31,8	199	+148,8	0,5	6,9
sonstige afrikanische Länder	53	-11,7	141	-32,2	0,4	2,7
Asien	978	+47,1	3 504	+31,7	9,3	3,6
Arabische Golfstaaten	154	+100,0	1 097	+48,6	2,9	7,1
Volksrepublik China und Hongkong	372	+84,2	1 211	+45,4	3,2	3,3
Indien	86	+352,6	195	+134,9	0,5	2,3
Israel	18	-37,9	31	-62,7	0,1	1,7
Japan	174	+4,8	441	+9,2	1,2	2,5
Südkorea	27	-28,9	72	-23,4	0,2	2,7
Taiwan	54	+25,6	170	+18,9	0,5	3,1
sonstige asiatische Länder	93	+2,2	287	+1,8	0,8	3,1
Amerika	710	-7,2	2 297	+3,2	6,1	3,2
Kanada	60	-23,1	255	-4,1	0,7	4,3
USA	556	-7,8	1 453	-11,0	3,9	2,6
Mittelamerika und Karibik	32	+60,0	350	+455,6	0,9	10,9
Brasilien	29	-21,6	143	-22,3	0,4	4,9
sonstige südamerikanische Länder	33	+22,2	96	+20,0	0,3	2,9
Australien	48	-5,9	95	-26,4	0,3	2,0
Neuseeland und Ozeanien	3	+50,0	7	+75,0	-	2,3
Ohne Angabe	573	+54,4	1 047	+73,6	2,8	1,8

1) Veränderung gegenüber dem Vorjahresmonat in % – 2) Bei Übernachtungen von Gästen aus der Bundesrepublik Deutschland und dem Ausland: Anteil an allen Übernachtungen im Bundesgebiet; sonst: Anteil an allen Übernachtungen am Ausland zusammen. – 3) mittlere Aufenthaltsdauer in Tagen = Übernachtungen / Ankünfte

Noch: 2.4 Leistung der Beherbergungsstätten nach Reisegebieten und Herkunftsländern

November 2007

Reisegebiet Herkunftsland (ständiger Wohnsitz)	Ankünfte		Übernachtungen			Mittlere Aufenthalts- dauer ³⁾
	aller Gäste	Verän- derung ¹⁾	aller Gäste	Verän- derung ¹⁾	Anteil ²⁾	
Niederrhein	136 356	+4,2	267 749	+6,5	100	2,0
Bundesrepublik Deutschland	111 022	+4,8	211 968	+6,8	79,2	1,9
Ausland	25 334	+1,4	55 781	+5,2	20,8	2,2
Europa	19 440	-1,4	40 397	+5,0	72,4	2,1
EU-Länder	16 755	-2,8	34 467	+4,1	61,8	2,1
Belgien	1 217	+4,6	2 214	+8,4	4,0	1,8
Dänemark	288	-15,3	550	-29,9	1,0	1,9
Estland	12	-25,0	25	-45,7	-	2,1
Finnland	151	+8,6	340	+0,3	0,6	2,3
Frankreich	1 489	-4,7	2 854	-6,9	5,1	1,9
Griechenland	228	+51,0	606	+46,4	1,1	2,7
Irland, Republik	145	+3,6	311	-9,9	0,6	2,1
Italien	1 295	+7,4	3 038	+17,7	5,4	2,3
Lettland	33	+43,5	71	+14,5	0,1	2,2
Litauen	73	+87,2	173	+130,7	0,3	2,4
Luxemburg	155	+14,8	280	+43,6	0,5	1,8
Malta	8	-57,9	17	-22,7	-	2,1
Niederlande	5 822	-15,6	10 208	-11,5	18,3	1,8
Österreich	909	+16,2	2 160	+28,9	3,9	2,4
Polen	709	+19,6	2 112	+37,9	3,8	3,0
Portugal	167	+53,2	398	+78,5	0,7	2,4
Schweden	479	+34,2	751	+9,5	1,3	1,6
Slowakische Republik	171	+31,5	470	+55,6	0,8	2,7
Slowenien	67	+34,0	156	+28,9	0,3	2,3
Spanien	660	+4,1	1 910	+37,9	3,4	2,9
Tschechische Republik	351	+9,0	946	+25,5	1,7	2,7
Ungarn	120	-35,5	285	-17,2	0,5	2,4
Vereinigtes Königreich	2 196	-2,0	4 557	-0,3	8,2	2,1
Zypern	10	+400,0	35	+288,9	0,1	3,5
Island	12	+33,3	22	+37,5	-	1,8
Norwegen	223	+28,2	561	+60,3	1,0	2,5
Russland	468	+18,5	1 373	+22,4	2,5	2,9
Schweiz	1 007	-1,5	1 783	-12,0	3,2	1,8
Ukraine	45	-43,0	99	-39,3	0,2	2,2
Türkei	448	-8,9	999	+0,7	1,8	2,2
sonstige europäische Länder	482	+58,6	1 093	+58,6	2,0	2,3
Afrika	147	+0,7	422	-10,4	0,8	2,9
Republik Südafrika	51	+13,3	144	+2,9	0,3	2,8
sonstige afrikanische Länder	96	-5,0	278	-16,0	0,5	2,9
Asien	1 452	+6,5	5 227	+15,2	9,4	3,6
Arabische Golfstaaten	96	-21,3	353	-23,9	0,6	3,7
Volksrepublik China und Hongkong	401	+3,1	1 384	+11,6	2,5	3,5
Indien	90	-28,6	284	-18,9	0,5	3,2
Israel	81	-6,9	243	-3,6	0,4	3,0
Japan	280	+22,3	856	+33,8	1,5	3,1
Südkorea	172	+23,7	842	+38,0	1,5	4,9
Taiwan	80	+56,9	380	+50,8	0,7	4,8
sonstige asiatische Länder	252	+14,5	885	+21,1	1,6	3,5
Amerika	1 877	+16,8	5 069	+6,6	9,1	2,7
Kanada	185	+3,9	517	-24,1	0,9	2,8
USA	1 341	+12,3	3 285	+2,0	5,9	2,4
Mittelamerika und Karibik	72	+26,3	266	+19,8	0,5	3,7
Brasilien	146	+40,4	556	+64,5	1,0	3,8
sonstige südamerikanische Länder	133	+79,7	445	+51,4	0,8	3,3
Australien	90	-36,2	341	-36,6	0,6	3,8
Neuseeland und Ozeanien	40	+2,6	114	-4,2	0,2	2,9
Ohne Angabe	2 288	+15,8	4 211	+1,8	7,5	1,8

Noch: 2.4 Leistung der Beherbergungsstätten nach Reisegebieten und Herkunftsländern

November 2007

Reisegebiet Herkunftsland (ständiger Wohnsitz)	Ankünfte		Übernachtungen			Mittlere Aufenthalts- dauer ³⁾
	aller Gäste	Verän- derung ¹⁾	aller Gäste	Verän- derung ¹⁾	Anteil ²⁾	
Münsterland	111 879	+1,0	216 129	+2,5	100	1,9
Bundesrepublik Deutschland	101 294	+0,6	195 624	+2,4	90,5	1,9
Ausland	10 585	+5,1	20 505	+3,0	9,5	1,9
Europa	8 456	+7,1	15 996	+5,8	78,0	1,9
EU-Länder	7 405	+7,3	13 567	+4,2	66,2	1,8
Belgien	402	-28,2	692	-26,7	3,4	1,7
Dänemark	413	+38,6	570	+35,7	2,8	1,4
Estland	14	+55,6	18	-5,3	0,1	1,3
Finnland	96	+3,2	170	-22,0	0,8	1,8
Frankreich	556	+3,9	1 241	+22,9	6,1	2,2
Griechenland	55	+41,0	122	+47,0	0,6	2,2
Irland, Republik	50	+72,4	84	+154,5	0,4	1,7
Italien	373	+17,3	616	+20,5	3,0	1,7
Lettland	41	+36,7	86	+4,9	0,4	2,1
Litauen	37	-2,6	55	-1,8	0,3	1,5
Luxemburg	77	-4,9	118	-0,8	0,6	1,5
Malta	14	+250,0	16	+300,0	0,1	1,1
Niederlande	2 602	+10,0	4 290	+8,0	20,9	1,6
Österreich	354	+11,3	760	-0,7	3,7	2,1
Polen	631	-11,7	1 680	-16,0	8,2	2,7
Portugal	34	-5,6	120	+96,7	0,6	3,5
Schweden	235	+4,9	343	+5,2	1,7	1,5
Slowakische Republik	17	-22,7	28	-20,0	0,1	1,6
Slowenien	6	x	9	+350,0	-	1,5
Spanien	230	+13,3	443	-2,6	2,2	1,9
Tschechische Republik	111	+7,8	216	-11,8	1,1	1,9
Ungarn	59	-28,0	120	-18,9	0,6	2,0
Vereinigtes Königreich	996	+24,8	1 765	+17,7	8,6	1,8
Zypern	2	-	5	-44,4	-	2,5
Island	2	-83,3	2	-87,5	-	1,0
Norwegen	144	+140,0	279	+134,5	1,4	1,9
Russland	230	+3,1	647	+4,7	3,2	2,8
Schweiz	395	+3,9	620	-9,5	3,0	1,6
Ukraine	61	+17,3	119	-26,5	0,6	2,0
Türkei	75	-1,3	166	+38,3	0,8	2,2
sonstige europäische Länder	144	-24,6	596	+56,0	2,9	4,1
Afrika	37	+85,0	92	+70,4	0,4	2,5
Republik Südafrika	24	x	70	+311,8	0,3	2,9
sonstige afrikanische Länder	13	-18,8	22	-40,5	0,1	1,7
Asien	357	-14,0	860	-32,2	4,2	2,4
Arabische Golfstaaten	11	-52,2	55	-38,2	0,3	5,0
Volksrepublik China und Hongkong	101	-42,3	262	-48,3	1,3	2,6
Indien	57	+418,2	78	+20,0	0,4	1,4
Israel	28	+3,7	114	+17,5	0,6	4,1
Japan	102	+17,2	230	-4,2	1,1	2,3
Südkorea	5	-78,3	14	-65,0	0,1	2,8
Taiwan	9	-18,2	11	-47,6	0,1	1,2
sonstige asiatische Länder	44	-24,1	96	-54,3	0,5	2,2
Amerika	591	-9,5	1 402	-6,8	6,8	2,4
Kanada	41	-45,3	98	-41,0	0,5	2,4
USA	480	-5,5	1 143	-1,3	5,6	2,4
Mittelamerika und Karibik	18	+125,0	33	+120,0	0,2	1,8
Brasilien	37	-11,9	93	-11,4	0,5	2,5
sonstige südamerikanische Länder	15	-25,0	35	-42,6	0,2	2,3
Australien	61	+60,5	263	+132,7	1,3	4,3
Neuseeland und Ozeanien	4	-	11	+57,1	0,1	2,8
Ohne Angabe	1 079	+3,1	1 881	+2,4	9,2	1,7

Noch: **2.4 Leistung der Beherbergungsstätten nach Reisegebieten und Herkunftsländern**

November 2007

Reisegebiet Herkunftsland (ständiger Wohnsitz)	Ankünfte		Übernachtungen			Mittlere Aufenthalts- dauer ³⁾
	aller Gäste	Verän- derung ¹⁾	aller Gäste	Verän- derung ¹⁾	Anteil ²⁾	
Teutoburger Wald	146 987	+3,2	504 387	+4,7	100	3,4
Bundesrepublik Deutschland	132 393	+3,6	471 076	+4,9	93,4	3,6
Ausland	14 594	+0,2	33 311	+2,8	6,6	2,3
Europa	11 799	+3,2	26 284	+3,2	78,9	2,2
EU-Länder	10 058	+7,5	22 726	+8,1	68,2	2,3
Belgien	606	+18,1	991	+32,3	3,0	1,6
Dänemark	656	-8,0	1 426	-6,0	4,3	2,2
Estland	54	+20,0	147	-8,7	0,4	2,7
Finnland	121	-14,8	268	-11,0	0,8	2,2
Frankreich	886	+7,1	1 672	+18,8	5,0	1,9
Griechenland	90	+18,4	220	+18,3	0,7	2,4
Irland, Republik	80	-2,4	192	+24,7	0,6	2,4
Italien	665	+17,9	1 195	+15,8	3,6	1,8
Lettland	45	+50,0	81	+26,6	0,2	1,8
Litauen	24	-47,8	56	-33,3	0,2	2,3
Luxemburg	58	+41,5	122	+43,5	0,4	2,1
Malta	3	-62,5	9	-85,9	-	3,0
Niederlande	1 897	+3,5	4 179	+3,7	12,5	2,2
Österreich	597	-13,4	1 217	-8,4	3,7	2,0
Polen	854	+3,3	2 445	-14,8	7,3	2,9
Portugal	128	+5,8	243	-43,1	0,7	1,9
Schweden	313	-4,0	527	-8,7	1,6	1,7
Slowakische Republik	130	+261,1	232	+205,3	0,7	1,8
Slowenien	36	+89,5	44	-10,2	0,1	1,2
Spanien	265	-20,9	659	-26,7	2,0	2,5
Tschechische Republik	451	+120,0	970	+31,1	2,9	2,2
Ungarn	113	-12,4	326	+12,8	1,0	2,9
Vereinigtes Königreich	1 981	+14,0	5 494	+40,1	16,5	2,8
Zypern	5	-61,5	11	-31,3	-	2,2
Island	40	x	100	x	0,3	2,5
Norwegen	184	+37,3	321	+42,0	1,0	1,7
Russland	510	-43,3	936	-30,8	2,8	1,8
Schweiz	581	+0,9	1 015	+7,4	3,0	1,7
Ukraine	35	+2,9	128	-7,2	0,4	3,7
Türkei	126	-8,0	243	-24,3	0,7	1,9
sonstige europäische Länder	265	-8,6	815	-43,5	2,4	3,1
Afrika	63	+37,0	139	-11,5	0,4	2,2
Republik Südafrika	34	+61,9	66	+15,8	0,2	1,9
sonstige afrikanische Länder	29	+16,0	73	-27,0	0,2	2,5
Asien	637	-13,2	2 475	-0,8	7,4	3,9
Arabische Golfstaaten	37	-64,4	221	-53,4	0,7	6,0
Volksrepublik China und Hongkong	104	-27,3	590	+14,1	1,8	5,7
Indien	140	+55,6	579	+133,5	1,7	4,1
Israel	30	+11,1	67	+42,6	0,2	2,2
Japan	127	-20,6	355	-39,8	1,1	2,8
Südkorea	64	-13,5	153	-37,8	0,5	2,4
Taiwan	29	+31,8	70	+52,2	0,2	2,4
sonstige asiatische Länder	106	-7,0	440	+35,0	1,3	4,2
Amerika	710	+18,5	1 948	+27,9	5,8	2,7
Kanada	87	+22,5	237	+46,3	0,7	2,7
USA	523	+15,5	1 418	+28,0	4,3	2,7
Mittelamerika und Karibik	35	+45,8	111	+22,0	0,3	3,2
Brasilien	40	+11,1	124	+6,0	0,4	3,1
sonstige südamerikanische Länder	25	+66,7	58	+28,9	0,2	2,3
Australien	41	-12,8	79	-28,8	0,2	1,9
Neuseeland und Ozeanien	14	+250,0	24	+380,0	0,1	1,7
Ohne Angabe	1 330	-21,9	2 362	-10,9	7,1	1,8

Noch: **2.4 Leistung der Beherbergungsstätten nach Reisegebieten und Herkunftsländern****November 2007**

Reisegebiet Herkunftsland (ständiger Wohnsitz)	Ankünfte		Übernachtungen			Mittlere Aufenthalts- dauer ³⁾
	aller Gäste	Verän- derung ¹⁾	aller Gäste	Verän- derung ¹⁾	Anteil ²⁾	
Sauerland	136 397	+11,9	401 314	+11,9	100	2,9
Bundesrepublik Deutschland	120 823	+12,6	355 510	+10,0	88,6	2,9
Ausland	15 574	+7,3	45 804	+28,5	11,4	2,9
Europa	14 413	+6,9	43 129	+30,4	94,2	3,0
EU-Länder	13 836	+6,2	41 685	+30,3	91,0	3,0
Belgien	1 976	+4,1	6 490	+10,4	14,2	3,3
Dänemark	157	+29,8	345	+19,8	0,8	2,2
Estland	8	+300,0	27	x	0,1	3,4
Finnland	59	-15,7	90	-13,5	0,2	1,5
Frankreich	391	+14,7	843	+17,2	1,8	2,2
Griechenland	38	+26,7	57	-48,6	0,1	1,5
Irland, Republik	26	-55,2	46	-56,6	0,1	1,8
Italien	258	+15,2	545	+27,6	1,2	2,1
Lettland	38	+153,3	226	+143,0	0,5	5,9
Litauen	13	+160,0	243	x	0,5	18,7
Luxemburg	54	+157,1	184	+308,9	0,4	3,4
Malta	1	-	2	-	-	2,0
Niederlande	9 093	+58,5	27 536	+65,5	60,1	3,0
Österreich	276	-8,9	651	+3,2	1,4	2,4
Polen	394	-87,6	1 588	-65,4	3,5	4,0
Portugal	42	+110,0	102	+112,5	0,2	2,4
Schweden	153	+12,5	368	+40,5	0,8	2,4
Slowakische Republik	111	+94,7	521	+208,3	1,1	4,7
Slowenien	41	+78,3	197	+432,4	0,4	4,8
Spanien	170	+25,9	318	+9,3	0,7	1,9
Tschechische Republik	157	-25,9	484	-23,2	1,1	3,1
Ungarn	48	+11,6	236	+93,4	0,5	4,9
Vereinigtes Königreich	332	-14,7	586	-26,5	1,3	1,8
Zypern	-	-	-	-	-	-
Island	6	-80,6	19	-66,1	-	3,2
Norwegen	66	+112,9	108	+71,4	0,2	1,6
Russland	125	+4,2	391	+67,1	0,9	3,1
Schweiz	253	+34,6	598	+12,8	1,3	2,4
Ukraine	2	-66,7	4	-69,2	-	2,0
Türkei	44	+83,3	81	+118,9	0,2	1,8
sonstige europäische Länder	81	+47,3	243	+58,8	0,5	3,0
Afrika	10	+42,9	26	+116,7	0,1	2,6
Republik Südafrika	6	+200,0	18	+350,0	-	3,0
sonstige afrikanische Länder	4	-20,0	8	-	-	2,0
Asien	283	+2,9	783	+14,0	1,7	2,8
Arabische Golfstaaten	22	+46,7	79	+192,6	0,2	3,6
Volksrepublik China und Hongkong	67	-16,3	211	-15,6	0,5	3,1
Indien	47	+147,4	117	+112,7	0,3	2,5
Israel	9	-18,2	25	+25,0	0,1	2,8
Japan	73	+1,4	201	+46,7	0,4	2,8
Südkorea	36	+24,1	68	-21,8	0,1	1,9
Taiwan	10	-37,5	41	+10,8	0,1	4,1
sonstige asiatische Länder	19	-42,4	41	-44,6	0,1	2,2
Amerika	292	-12,8	838	-20,8	1,8	2,9
Kanada	35	-25,5	69	-59,9	0,2	2,0
USA	212	+2,4	643	-6,9	1,4	3,0
Mittelamerika und Karibik	22	-54,2	40	-58,3	0,1	1,8
Brasilien	22	-4,3	82	+39,0	0,2	3,7
sonstige südamerikanische Länder	1	-90,0	4	-90,0	-	4,0
Australien	15	+7,1	50	-5,7	0,1	3,3
Neuseeland und Ozeanien	-	-	-	-	-	-
Ohne Angabe	561	+41,7	978	+32,5	2,1	1,7

Noch: 2.4 Leistung der Beherbergungsstätten nach Reisegebieten und Herkunftsländern

November 2007

Reisegebiet Herkunftsland (ständiger Wohnsitz)	Ankünfte		Übernachtungen			Mittlere Aufenthalts- dauer ³⁾
	aller Gäste	Verän- derung ¹⁾	aller Gäste	Verän- derung ¹⁾	Anteil ²⁾	
Siegerland-Wittgenstein	19 081	-3,1	76 090	+0,8	100	4,0
Bundesrepublik Deutschland	16 957	-1,4	71 506	+0,7	94,0	4,2
Ausland	2 124	-14,9	4 584	+1,4	6,0	2,2
Europa	1 501	-16,5	2 988	-2,0	65,2	2,0
EU-Länder	1 261	-17,8	2 657	+3,3	58,0	2,1
Belgien	112	-22,8	201	-11,8	4,4	1,8
Dänemark	16	-76,8	19	-76,8	0,4	1,2
Estland	3	-40,0	3	-76,9	0,1	1,0
Finnland	13	-60,6	26	-35,0	0,6	2,0
Frankreich	83	-26,5	144	-22,6	3,1	1,7
Griechenland	3	+50,0	3	+50,0	0,1	1,0
Irland, Republik	1	x	1	x	—	1,0
Italien	85	-39,3	151	-54,4	3,3	1,8
Lettland	1	x	15	x	0,3	15,0
Litauen	1	-75,0	1	-75,0	—	1,0
Luxemburg	15	—	31	+14,8	0,7	2,1
Malta	—	—	—	—	—	—
Niederlande	338	-0,9	764	+31,7	16,7	2,3
Österreich	79	-51,5	216	-7,3	4,7	2,7
Polen	169	+32,0	554	+190,1	12,1	3,3
Portugal	2	-66,7	5	-37,5	0,1	2,5
Schweden	48	-15,8	80	—	1,7	1,7
Slowakische Republik	5	+66,7	12	+300,0	0,3	2,4
Slowenien	1	-50,0	1	-83,3	—	1,0
Spanien	37	-39,3	58	-19,4	1,3	1,6
Tschechische Republik	33	-48,4	75	-59,2	1,6	2,3
Ungarn	26	+4,0	37	-38,3	0,8	1,4
Vereinigtes Königreich	190	+20,3	260	+7,0	5,7	1,4
Zypern	—	—	—	—	—	—
Island	—	—	—	—	—	—
Norwegen	6	-40,0	7	-30,0	0,2	1,2
Russland	71	+61,4	91	-26,6	2,0	1,3
Schweiz	100	-18,0	136	-37,0	3,0	1,4
Ukraine	—	—	—	—	—	—
Türkei	13	-7,1	15	-48,3	0,3	1,2
sonstige europäische Länder	50	-29,6	82	-13,7	1,8	1,6
Afrika	16	-33,3	31	-8,8	0,7	1,9
Republik Südafrika	8	+300,0	20	+150,0	0,4	2,5
sonstige afrikanische Länder	8	-63,6	11	-57,7	0,2	1,4
Asien	159	-30,3	440	-25,5	9,6	2,8
Arabische Golfstaaten	4	-77,8	11	-79,2	0,2	2,8
Volksrepublik China und Hongkong	45	-25,0	228	-11,6	5,0	5,1
Indien	12	-45,5	48	-23,8	1,0	4,0
Israel	18	-66,0	21	-63,2	0,5	1,2
Japan	25	-21,9	42	-36,4	0,9	1,7
Südkorea	24	+140,0	26	-16,1	0,6	1,1
Taiwan	22	x	38	x	0,8	1,7
sonstige asiatische Länder	9	-72,7	26	-58,7	0,6	2,9
Amerika	134	-17,8	304	-6,5	6,6	2,3
Kanada	27	+145,5	87	+210,7	1,9	3,2
USA	90	-25,6	192	-22,9	4,2	2,1
Mittelamerika und Karibik	1	-85,7	1	-92,9	—	1,0
Brasilien	15	-21,1	22	-24,1	0,5	1,5
sonstige südamerikanische Länder	1	-80,0	2	-60,0	—	2,0
Australien	13	+116,7	22	+175,0	0,5	1,7
Neuseeland und Ozeanien	—	—	—	—	—	—
Ohne Angabe	301	+9,5	799	+56,1	17,4	2,7

Noch: 2.4 Leistung der Beherbergungsstätten nach Reisegebieten und Herkunftsländern

November 2007

Reisegebiet Herkunftsland (ständiger Wohnsitz)	Ankünfte		Übernachtungen			Mittlere Aufenthalts- dauer ³⁾
	aller Gäste	Verän- derung ¹⁾	aller Gäste	Verän- derung ¹⁾	Anteil ²⁾	
Bergisches Land	88 887	+14,1	199 111	+9,7	100	2,2
Bundesrepublik Deutschland	79 075	+17,6	176 578	+11,8	88,7	2,2
Ausland	9 812	-7,9	22 533	-4,3	11,3	2,3
Europa	7 923	-4,2	16 715	-2,6	74,2	2,1
EU-Länder	6 772	-5,6	13 734	-1,8	61,0	2,0
Belgien	670	+12,2	1 319	+16,3	5,9	2,0
Dänemark	141	-42,9	260	-35,6	1,2	1,8
Estland	12	+200,0	22	+266,7	0,1	1,8
Finnland	114	+21,3	179	+37,7	0,8	1,6
Frankreich	803	-21,4	1 438	-20,2	6,4	1,8
Griechenland	133	+38,5	319	+32,9	1,4	2,4
Irland, Republik	55	+10,0	114	-10,2	0,5	2,1
Italien	572	+5,7	1 251	+7,8	5,6	2,2
Lettland	7	-61,1	19	-40,6	0,1	2,7
Litauen	20	-13,0	36	+2,9	0,2	1,8
Luxemburg	65	-20,7	143	+10,0	0,6	2,2
Malta	5	-54,5	7	-69,6	-	1,4
Niederlande	1 193	+10,0	2 059	+2,4	9,1	1,7
Österreich	413	+21,5	808	+10,1	3,6	2,0
Polen	458	+2,2	1 098	-13,1	4,9	2,4
Portugal	72	-25,8	158	-41,7	0,7	2,2
Schweden	317	-5,7	542	+4,0	2,4	1,7
Slowakische Republik	113	+101,8	508	+290,8	2,3	4,5
Slowenien	17	-26,1	55	-11,3	0,2	3,2
Spanien	305	+17,8	629	+15,2	2,8	2,1
Tschechische Republik	190	-12,8	412	-4,4	1,8	2,2
Ungarn	127	+12,4	476	+12,8	2,1	3,7
Vereinigtes Königreich	964	-31,6	1 865	-20,1	8,3	1,9
Zypern	6	-	17	-41,4	0,1	2,8
Island	10	-16,7	14	-30,0	0,1	1,4
Norwegen	74	+29,8	116	+10,5	0,5	1,6
Russland	150	+7,1	545	+36,3	2,4	3,6
Schweiz	477	-8,3	937	+0,5	4,2	2,0
Ukraine	26	-42,2	70	-24,7	0,3	2,7
Türkei	221	+46,4	770	+47,8	3,4	3,5
sonstige europäische Länder	193	+12,2	529	-52,2	2,3	2,7
Afrika	74	-33,9	255	-21,8	1,1	3,4
Republik Südafrika	21	-8,7	110	+39,2	0,5	5,2
sonstige afrikanische Länder	53	-40,4	145	-41,3	0,6	2,7
Asien	750	+9,2	2 714	+11,2	12,0	3,6
Arabische Golfstaaten	60	-40,0	213	-16,1	0,9	3,6
Volksrepublik China und Hongkong	225	+49,0	780	+28,3	3,5	3,5
Indien	73	-	385	-5,2	1,7	5,3
Israel	34	+13,3	90	+38,5	0,4	2,6
Japan	98	-3,0	276	-12,1	1,2	2,8
Südkorea	18	-10,0	46	-27,0	0,2	2,6
Taiwan	8	-50,0	29	-39,6	0,1	3,6
sonstige asiatische Länder	234	+19,4	895	+31,2	4,0	3,8
Amerika	646	+9,7	1 906	+20,2	8,5	3,0
Kanada	30	-21,1	67	-36,8	0,3	2,2
USA	476	+1,3	1 282	+4,5	5,7	2,7
Mittelamerika und Karibik	20	+5,3	103	+37,3	0,5	5,2
Brasilien	68	+100,0	244	+154,2	1,1	3,6
sonstige südamerikanische Länder	52	+85,7	210	+156,1	0,9	4,0
Australien	23	+4,5	48	-14,3	0,2	2,1
Neuseeland und Ozeanien	3	+50,0	15	+150,0	0,1	5,0
Ohne Angabe	393	-59,5	880	-55,6	3,9	2,2

Noch: **2.4 Leistung der Beherbergungsstätten nach Reisegebieten und Herkunftsländern****November 2007**

Reisegebiet Herkunftsland (ständiger Wohnsitz)	Ankünfte		Übernachtungen			Mittlere Aufenthalts- dauer ³⁾
	aller Gäste	Verän- derung ¹⁾	aller Gäste	Verän- derung ¹⁾	Anteil ²⁾	
Bonn und Rhein-Sieg-Kreis	104 255	-0,5	200 396	+1,7	100	1,9
Bundesrepublik Deutschland	89 380	-1,2	168 680	+1,8	84,2	1,9
Ausland	14 875	+3,7	31 716	+1,3	15,8	2,1
Europa	11 104	-3,3	22 140	-4,1	69,8	2,0
EU-Länder	9 444	-5,1	18 157	-7,8	57,2	1,9
Belgien	1 286	-38,9	2 203	-40,0	6,9	1,7
Dänemark	100	-32,9	185	-42,2	0,6	1,9
Estland	29	-17,1	88	+25,7	0,3	3,0
Finnland	87	-23,7	174	-25,0	0,5	2,0
Frankreich	969	-0,8	2 185	+7,7	6,9	2,3
Griechenland	101	+21,7	319	+21,8	1,0	3,2
Irland, Republik	88	+4,8	162	-6,9	0,5	1,8
Italien	435	-20,0	813	-21,1	2,6	1,9
Lettland	6	-57,1	12	-81,0	-	2,0
Litauen	579	x	611	+400,8	1,9	1,1
Luxemburg	101	-17,9	167	-15,7	0,5	1,7
Malta	3	x	8	x	-	2,7
Niederlande	1 218	-23,4	2 182	-21,0	6,9	1,8
Österreich	648	+6,1	1 321	-0,4	4,2	2,0
Polen	302	-12,2	1 177	-15,0	3,7	3,9
Portugal	56	-15,2	117	-19,9	0,4	2,1
Schweden	160	-1,8	348	+9,1	1,1	2,2
Slowakische Republik	165	-1,8	231	+2,7	0,7	1,4
Slowenien	16	-	52	+33,3	0,2	3,3
Spanien	314	+24,1	708	+28,5	2,2	2,3
Tschechische Republik	260	+7,4	646	+22,6	2,0	2,5
Ungarn	114	+65,2	363	+59,2	1,1	3,2
Vereinigtes Königreich	2 403	+12,2	4 069	+1,3	12,8	1,7
Zypern	4	+300,0	16	x	0,1	4,0
Island	11	-	28	+16,7	0,1	2,5
Norwegen	74	-5,1	272	+56,3	0,9	3,7
Russland	248	+24,6	864	+48,7	2,7	3,5
Schweiz	722	+4,5	1 411	+6,0	4,4	2,0
Ukraine	23	-47,7	128	+11,3	0,4	5,6
Türkei	134	-38,2	272	-44,3	0,9	2,0
sonstige europäische Länder	448	+51,4	1 008	+48,0	3,2	2,3
Afrika	236	+32,6	796	+50,8	2,5	3,4
Republik Südafrika	75	+108,3	201	+93,3	0,6	2,7
sonstige afrikanische Länder	161	+13,4	595	+40,3	1,9	3,7
Asien	1 887	+49,1	4 206	+13,8	13,3	2,2
Arabische Golfstaaten	243	+29,9	1 210	+31,1	3,8	5,0
Volksrepublik China und Hongkong	858	+93,2	1 273	+22,8	4,0	1,5
Indien	81	+28,6	191	+20,9	0,6	2,4
Israel	74	+32,1	148	+49,5	0,5	2,0
Japan	203	-28,5	479	-32,6	1,5	2,4
Südkorea	135	x	170	+347,4	0,5	1,3
Taiwan	77	+250,0	163	+101,2	0,5	2,1
sonstige asiatische Länder	216	+13,7	572	-11,9	1,8	2,6
Amerika	1 132	+6,5	3 528	+8,9	11,1	3,1
Kanada	86	-27,7	263	-6,1	0,8	3,1
USA	900	+14,8	2 481	+15,1	7,8	2,8
Mittelamerika und Karibik	27	-15,6	131	+63,8	0,4	4,9
Brasilien	49	-14,0	109	-14,2	0,3	2,2
sonstige südamerikanische Länder	70	-1,4	544	-8,9	1,7	7,8
Australien	73	+10,6	173	-16,8	0,5	2,4
Neuseeland und Ozeanien	12	+33,3	26	-3,7	0,1	2,2
Ohne Angabe	431	+57,3	847	+64,8	2,7	2,0

Noch: 2.4 Leistung der Beherbergungsstätten nach Reisegebieten und Herkunftsländern

November 2007

Reisegebiet Herkunftsland (ständiger Wohnsitz)	Ankünfte		Übernachtungen			Mittlere Aufenthalts- dauer ³⁾
	aller Gäste	Verän- derung ¹⁾	aller Gäste	Verän- derung ¹⁾	Anteil ²⁾	
Köln und Region	256 434	+1,2	454 703	+2,9	100	1,8
Bundesrepublik Deutschland	185 894	+3,4	309 887	+3,8	68,2	1,7
Ausland	70 540	-4,3	144 816	+1,1	31,8	2,1
Europa	51 391	-5,8	102 342	-1,4	70,7	2,0
EU-Länder	42 557	-7,5	81 932	-4,5	56,6	1,9
Belgien	4 302	-9,9	6 718	-3,8	4,6	1,6
Dänemark	710	+21,6	1 457	+29,3	1,0	2,1
Estland	55	-16,7	113	-11,0	0,1	2,1
Finnland	436	-13,1	943	-8,0	0,7	2,2
Frankreich	3 875	-2,7	7 090	+7,3	4,9	1,8
Griechenland	474	+12,1	1 341	+28,0	0,9	2,8
Irland, Republik	534	-24,8	973	-36,2	0,7	1,8
Italien	3 768	+1,3	8 398	+8,2	5,8	2,2
Lettland	88	-	215	+34,4	0,1	2,4
Litauen	93	+10,7	253	+82,0	0,2	2,7
Luxemburg	1 175	+11,2	1 843	+12,5	1,3	1,6
Malta	21	+10,5	39	+8,3	-	1,9
Niederlande	6 587	-7,7	10 829	-9,8	7,5	1,6
Österreich	2 468	+1,9	4 851	+1,2	3,3	2,0
Polen	877	+11,9	1 739	+9,2	1,2	2,0
Portugal	482	+3,2	1 171	+10,1	0,8	2,4
Schweden	974	-3,9	1 860	-1,1	1,3	1,9
Slowakische Republik	119	+19,0	238	+28,6	0,2	2,0
Slowenien	75	-5,1	191	+17,9	0,1	2,5
Spanien	2 445	-13,4	5 620	-3,4	3,9	2,3
Tschechische Republik	632	+16,8	1 273	+17,8	0,9	2,0
Ungarn	466	+9,1	1 235	+44,3	0,9	2,7
Vereinigtes Königreich	11 855	-16,1	23 429	-16,5	16,2	2,0
Zypern	46	-33,3	113	-24,7	0,1	2,5
Island	113	+13,0	300	+39,5	0,2	2,7
Norwegen	494	-25,7	898	-22,4	0,6	1,8
Russland	1 341	+1,1	3 908	+15,9	2,7	2,9
Schweiz	3 589	+10,4	6 729	+12,4	4,6	1,9
Ukraine	203	+16,7	552	+38,3	0,4	2,7
Türkei	1 693	+11,4	3 880	+7,8	2,7	2,3
sonstige europäische Länder	1 401	-8,0	4 143	+27,1	2,9	3,0
Afrika	858	+16,3	2 343	+21,0	1,6	2,7
Republik Südafrika	118	+14,6	336	+40,0	0,2	2,8
sonstige afrikanische Länder	740	+16,5	2 007	+18,3	1,4	2,7
Asien	7 141	-3,5	15 696	+0,3	10,8	2,2
Arabische Golfstaaten	751	+10,3	2 258	+16,9	1,6	3,0
Volksrepublik China und Hongkong	1 352	-20,3	3 144	-1,7	2,2	2,3
Indien	256	+5,3	837	+4,2	0,6	3,3
Israel	342	-8,8	908	+10,6	0,6	2,7
Japan	1 346	-8,4	2 656	-7,6	1,8	2,0
Südkorea	179	-18,6	392	-51,3	0,3	2,2
Taiwan	171	-31,6	355	-43,7	0,2	2,1
sonstige asiatische Länder	2 744	+11,3	5 146	+12,1	3,6	1,9
Amerika	7 395	+5,7	17 466	+16,1	12,1	2,4
Kanada	506	+11,9	1 383	+38,4	1,0	2,7
USA	5 870	+9,1	13 339	+16,8	9,2	2,3
Mittelamerika und Karibik	224	-21,4	514	-3,2	0,4	2,3
Brasilien	390	-20,7	1 053	-6,1	0,7	2,7
sonstige südamerikanische Länder	405	+5,2	1 177	+21,3	0,8	2,9
Australien	476	+14,7	1 080	+13,9	0,7	2,3
Neuseeland und Ozeanien	59	-16,9	118	-20,3	0,1	2,0
Ohne Angabe	3 220	-9,1	5 771	+2,4	4,0	1,8

Noch: 2.4 Leistung der Beherbergungsstätten nach Reisegebieten und Herkunftsländern

November 2007

Reisegebiet Herkunftsland (ständiger Wohnsitz)	Ankünfte		Übernachtungen			Mittlere Aufenthalts- dauer ³⁾
	aller Gäste	Verän- derung ¹⁾	aller Gäste	Verän- derung ¹⁾	Anteil ²⁾	
Düsseldorf und Kreis Mettmann	213 194	+11,2	367 664	+10,5	100	1,7
Bundesrepublik Deutschland	143 157	+12,6	232 989	+11,8	63,4	1,6
Ausland	70 037	+8,3	134 675	+8,3	36,6	1,9
Europa	49 535	+11,0	88 562	+11,0	65,8	1,8
EU-Länder	41 773	+9,4	73 406	+8,9	54,5	1,8
Belgien	2 337	+4,4	3 547	+9,4	2,6	1,5
Dänemark	754	-23,4	1 342	-13,3	1,0	1,8
Estland	111	+63,2	217	+60,7	0,2	2,0
Finnland	1 281	+10,7	2 429	+12,9	1,8	1,9
Frankreich	3 496	+2,2	5 945	+1,9	4,4	1,7
Griechenland	1 036	+20,2	2 375	+17,9	1,8	2,3
Irland, Republik	796	+20,8	1 591	+16,2	1,2	2,0
Italien	3 700	+13,2	8 005	+14,5	5,9	2,2
Lettland	145	+36,8	225	+33,1	0,2	1,6
Litauen	69	+15,0	112	-1,8	0,1	1,6
Luxemburg	413	+1,5	648	+8,5	0,5	1,6
Malta	16	+60,0	26	+4,0	—	1,6
Niederlande	9 255	+30,6	13 617	+21,3	10,1	1,5
Österreich	2 009	-13,4	3 532	-8,6	2,6	1,8
Polen	935	+15,0	1 823	+16,9	1,4	1,9
Portugal	456	+46,2	924	+30,1	0,7	2,0
Schweden	1 327	-0,7	2 187	-3,4	1,6	1,6
Slowakische Republik	174	+29,9	289	+27,3	0,2	1,7
Slowenien	127	+130,9	273	+115,0	0,2	2,1
Spanien	3 377	+16,6	6 173	+16,0	4,6	1,8
Tschechische Republik	563	+31,2	1 264	+61,2	0,9	2,2
Ungarn	384	-8,8	872	-23,5	0,6	2,3
Vereinigtes Königreich	8 988	-1,5	15 912	-0,3	11,8	1,8
Zypern	24	—	78	+62,5	0,1	3,3
Island	65	-12,2	125	-8,1	0,1	1,9
Norwegen	694	+7,9	1 188	+3,7	0,9	1,7
Russland	1 837	+40,1	4 227	+35,6	3,1	2,3
Schweiz	2 666	+8,1	4 464	+10,1	3,3	1,7
Ukraine	197	+116,5	455	+134,5	0,3	2,3
Türkei	837	+3,8	1 830	+13,9	1,4	2,2
sonstige europäische Länder	1 466	+42,5	2 867	+35,5	2,1	2,0
Afrika	697	-4,7	1 746	-5,1	1,3	2,5
Republik Südafrika	152	-11,1	439	+20,3	0,3	2,9
sonstige afrikanische Länder	545	-2,7	1 307	-11,3	1,0	2,4
Asien	9 062	+1,1	22 075	+2,0	16,4	2,4
Arabische Golfstaaten	1 810	+0,4	3 093	-14,1	2,3	1,7
Volksrepublik China und Hongkong	1 240	+1,0	3 770	+6,9	2,8	3,0
Indien	550	+34,1	1 482	+46,2	1,1	2,7
Israel	412	+6,2	1 066	+2,3	0,8	2,6
Japan	3 369	+6,3	7 540	+5,4	5,6	2,2
Südkorea	406	+1,2	1 296	+20,3	1,0	3,2
Taiwan	339	-19,7	1 283	-9,5	1,0	3,8
sonstige asiatische Länder	936	-18,3	2 545	-9,6	1,9	2,7
Amerika	6 409	-1,8	14 815	+1,9	11,0	2,3
Kanada	499	+28,3	996	-0,6	0,7	2,0
USA	5 019	-4,6	11 624	+1,9	8,6	2,3
Mittelamerika und Karibik	198	+1,0	452	+2,3	0,3	2,3
Brasilien	431	+12,8	999	+14,0	0,7	2,3
sonstige südamerikanische Länder	262	-12,7	744	-7,6	0,6	2,8
Australien	410	+13,9	1 006	+6,5	0,7	2,5
Neuseeland und Ozeanien	61	-3,2	157	+44,0	0,1	2,6
Ohne Angabe	3 863	+12,4	6 314	+14,4	4,7	1,6

Noch: 2.4 Leistung der Beherbergungsstätten nach Reisegebieten und Herkunftsländern

November 2007

Reisegebiet Herkunftsland (ständiger Wohnsitz)	Ankünfte		Übernachtungen			Mittlere Aufenthalts- dauer ³⁾
	aller Gäste	Verän- derung ¹⁾	aller Gäste	Verän- derung ¹⁾	Anteil ²⁾	
Ruhrgebiet	236 579	+8,8	443 657	+8,9	100	1,9
Bundesrepublik Deutschland	202 383	+9,5	375 289	+9,6	84,6	1,9
Ausland	34 196	+5,0	68 368	+5,5	15,4	2,0
Europa	27 518	+5,3	53 865	+9,9	78,8	2,0
EU-Länder	22 461	+4,0	41 866	+4,3	61,2	1,9
Belgien	1 415	+7,4	2 502	+7,1	3,7	1,8
Dänemark	708	-14,6	1 202	-9,3	1,8	1,7
Estland	53	-47,5	116	-13,4	0,2	2,2
Finnland	385	-6,1	732	-4,8	1,1	1,9
Frankreich	1 711	-0,3	2 934	+1,8	4,3	1,7
Griechenland	345	-1,7	766	-17,2	1,1	2,2
Irland, Republik	130	+42,9	347	+67,6	0,5	2,7
Italien	1 600	-9,1	3 203	-9,5	4,7	2,0
Lettland	81	-63,3	349	-24,1	0,5	4,3
Litauen	115	-54,5	213	-45,4	0,3	1,9
Luxemburg	285	+27,8	482	+32,8	0,7	1,7
Malta	1	x	4	x	-	4,0
Niederlande	5 198	+14,4	8 570	+11,3	12,5	1,6
Österreich	1 722	+11,4	3 425	+6,2	5,0	2,0
Polen	1 717	+7,8	3 377	-1,6	4,9	2,0
Portugal	326	-8,9	445	-17,0	0,7	1,4
Schweden	971	+15,6	1 569	+24,3	2,3	1,6
Slowakische Republik	136	-16,6	215	-41,7	0,3	1,6
Slowenien	92	-51,1	1 657	+327,1	2,4	18,0
Spanien	881	-10,6	1 603	-8,0	2,3	1,8
Tschechische Republik	565	-28,1	1 059	-24,9	1,5	1,9
Ungarn	453	+37,7	1 010	-19,3	1,5	2,2
Vereinigtes Königreich	3 563	+19,4	6 069	+12,6	8,9	1,7
Zypern	8	-50,0	17	-80,5	-	2,1
Island	51	+37,8	102	+30,8	0,1	2,0
Norwegen	334	+19,7	551	+34,4	0,8	1,6
Russland	823	-4,3	1 856	+2,9	2,7	2,3
Schweiz	1 793	+10,1	3 137	+15,4	4,6	1,7
Ukraine	328	+95,2	436	+0,5	0,6	1,3
Türkei	614	-9,0	1 559	-4,2	2,3	2,5
sonstige europäische Länder	1 114	+27,2	4 358	+136,8	6,4	3,9
Afrika	274	+3,8	984	+51,2	1,4	3,6
Republik Südafrika	70	-16,7	207	-10,0	0,3	3,0
sonstige afrikanische Länder	204	+13,3	777	+84,6	1,1	3,8
Asien	2 122	-9,2	5 566	-25,3	8,1	2,6
Arabische Golfstaaten	162	+47,3	392	+2,9	0,6	2,4
Volksrepublik China und Hongkong	717	-6,5	2 211	-19,2	3,2	3,1
Indien	374	-2,3	822	-31,9	1,2	2,2
Israel	89	-25,2	241	-17,7	0,4	2,7
Japan	291	-23,2	589	-28,0	0,9	2,0
Südkorea	63	-44,2	123	-58,0	0,2	2,0
Taiwan	61	+41,9	133	+34,3	0,2	2,2
sonstige asiatische Länder	365	-13,9	1 055	-35,1	1,5	2,9
Amerika	2 116	+2,5	4 629	+0,6	6,8	2,2
Kanada	175	-29,4	446	-0,9	0,7	2,5
USA	1 498	+7,6	3 205	+6,1	4,7	2,1
Mittelamerika und Karibik	67	-51,4	177	-46,2	0,3	2,6
Brasilien	164	+3,1	428	-24,4	0,6	2,6
sonstige südamerikanische Länder	212	+66,9	373	+60,1	0,5	1,8
Australien	197	+56,3	360	+10,1	0,5	1,8
Neuseeland und Ozeanien	13	-18,8	23	-36,1	-	1,8
Ohne Angabe	1 956	+21,0	2 941	+7,8	4,3	1,5

Noch: **2.4 Leistung der Beherbergungsstätten nach Reisegebieten und Herkunftsländern**

November 2007

Reisegebiet Herkunftsland (ständiger Wohnsitz)	Ankünfte		Übernachtungen			Mittlere Aufenthalts- dauer ³⁾
	aller Gäste	Verän- derung ¹⁾	aller Gäste	Verän- derung ¹⁾	Anteil ²⁾	
Nordrhein-Westfalen	1 528 426	+5,9	3 307 513	+6,3	100	2,2
Bundesrepublik Deutschland	1 243 568	+6,7	2 707 937	+6,5	81,9	2,2
Ausland	284 858	+2,5	599 576	+5,8	18,1	2,1
Europa	217 873	+2,4	442 611	+6,4	73,8	2,0
EU-Länder	186 122	+1,5	372 237	+5,0	62,1	2,0
Belgien	18 496	-3,7	36 087	-0,8	6,0	2,0
Dänemark	4 056	-9,3	7 533	-6,4	1,3	1,9
Estland	407	+3,6	865	+12,0	0,1	2,1
Finnland	2 867	-0,4	5 597	-0,2	0,9	2,0
Frankreich	15 547	-0,7	28 309	+4,0	4,7	1,8
Griechenland	3 123	+28,0	7 372	+23,2	1,2	2,4
Irland, Republik	1 969	-0,4	3 958	-6,1	0,7	2,0
Italien	13 190	+4,0	28 002	+7,3	4,7	2,1
Lettland	514	-12,0	1 348	+8,3	0,2	2,6
Litauen	1 030	+61,2	1 760	+64,3	0,3	1,7
Luxemburg	2 571	+10,3	4 317	+18,5	0,7	1,7
Malta	75	-19,4	132	-42,9	-	1,8
Niederlande	46 319	+12,7	91 259	+16,9	15,2	2,0
Österreich	9 898	+0,6	19 686	+2,1	3,3	2,0
Polen	7 562	-23,3	18 469	-12,6	3,1	2,4
Portugal	1 847	+13,4	3 907	+8,4	0,7	2,1
Schweden	5 169	+3,1	8 887	+3,4	1,5	1,7
Slowakische Republik	1 186	+25,8	2 860	+55,7	0,5	2,4
Slowenien	505	-0,2	2 758	+157,3	0,5	5,5
Spanien	9 017	+1,7	18 745	+6,2	3,1	2,1
Tschechische Republik	3 464	+6,4	7 623	+8,4	1,3	2,2
Ungarn	1 997	+5,0	5 160	+1,6	0,9	2,6
Vereinigtes Königreich	35 203	-4,9	67 304	-4,2	11,2	1,9
Zypern	110	-20,3	299	-16,0	-	2,7
Island	314	+4,7	717	+19,9	0,1	2,3
Norwegen	2 340	+6,6	4 380	+12,9	0,7	1,9
Russland	6 001	+5,8	15 379	+16,3	2,6	2,6
Schweiz	11 974	+6,9	21 508	+7,5	3,6	1,8
Ukraine	938	+29,4	2 019	+14,0	0,3	2,2
Türkei	4 359	+1,9	10 231	+3,3	1,7	2,3
sonstige europäische Länder	5 825	+17,6	16 140	+32,6	2,7	2,8
Afrika	2 494	+6,2	7 174	+13,9	1,2	2,9
Republik Südafrika	588	+14,6	1 810	+36,7	0,3	3,1
sonstige afrikanische Länder	1 906	+3,9	5 364	+7,9	0,9	2,8
Asien	24 828	+2,0	63 546	+0,7	10,6	2,6
Arabische Golfstaaten	3 350	+3,4	8 982	+0,5	1,5	2,7
Volksrepublik China und Hongkong	5 482	+2,8	15 064	+2,4	2,5	2,7
Indien	1 766	+21,0	5 018	+12,7	0,8	2,8
Israel	1 135	-5,6	2 954	+2,7	0,5	2,6
Japan	6 088	-1,0	13 665	-2,0	2,3	2,2
Südkorea	1 129	+3,9	3 202	-5,4	0,5	2,8
Taiwan	860	-4,0	2 673	-3,6	0,4	3,1
sonstige asiatische Länder	5 018	+1,0	11 988	-0,5	2,0	2,4
Amerika	22 012	+3,1	54 202	+7,6	9,0	2,5
Kanada	1 731	+1,5	4 418	+2,5	0,7	2,6
USA	16 965	+3,6	40 065	+7,4	6,7	2,4
Mittelamerika und Karibik	716	-14,1	2 178	+11,2	0,4	3,0
Brasilien	1 391	+0,4	3 853	+6,5	0,6	2,8
sonstige südamerikanische Länder	1 209	+13,8	3 688	+14,8	0,6	3,1
Australien	1 447	+12,5	3 517	+2,4	0,6	2,4
Neuseeland und Ozeanien	209	-1,9	495	+6,2	0,1	2,4
Ohne Angabe	15 995	+2,5	28 031	+4,4	4,7	1,8

3.1 Leistung der Beherbergungs

Januar bis

Amtliche Schlüssel- nummer	Verwaltungsbezirk	Ankünfte			
		aller Gäste	Veränderung ¹⁾	ausländischer Gäste	Veränderung ¹⁾
111 000	Kreisfreie Städte				
112 000	Düsseldorf	1 602 202	+5,5	568 785	+1,5
113 000	Duisburg	164 643	+1,2	28 369	-5,3
114 000	Essen	426 690	-0,4	74 375	-6,8
116 000	Krefeld	101 848	-2,1	21 760	-1,1
117 000	Mönchengladbach	106 149	+0,2	18 549	+1,4
119 000	Mülheim an der Ruhr	80 067	+0,5	10 027	-10,7
120 000	Oberhausen	137 684	+9,3	24 278	+10,2
122 000	Remscheid	56 522	+2,4	15 391	+19,0
124 000	Solingen	55 190	+4,5	8 562	+7,0
	Wuppertal	179 449	+26,7	29 783	+2,9
154 000	Kreis Kleve	319 178	+0,8	65 590	+1,9
154 004	Bedburg-Hau
154 008	Emmerich am Rhein, Stadt	10 010	+8,5	2 458	-0,8
154 012	Geldern, Stadt	22 886	+12,6	1 340	+26,8
154 016	Goch, Stadt	15 403	-2,3	2 281	+28,1
154 020	Issum	-	-	-	-
154 024	Kalkar, Stadt
154 028	Kerken	14 200	+0,6	1 023	-12,8
154 032	Kevelaer, Stadt	47 354	-3,5	4 384	-16,8
154 036	Kleve, Stadt	58 050	+6,6	9 867	-8,6
154 040	Kranenburg
154 044	Rees, Stadt	13 415	+12,6	1 413	+22,2
154 048	Rheurdt	6 401	-12,3	358	-21,3
154 052	Straelen, Stadt	18 155	+6,2	1 172	+5,0
154 056	Uedem
154 060	Wachtendonk	3 775	+4,6	196	+18,8
154 064	Weeze	2 390	+53,7	139	+33,7
158 000	Kreis Mettmann	447 349	+1,9	92 132	-2,8
158 004	Erkrath, Stadt	22 283	+1,6	4 207	-20,9
158 008	Haan, Stadt	20 978	-10,8	3 032	-1,4
158 012	Heiligenhaus, Stadt	14 026	-1,2	2 285	-5,0
158 016	Hilden, Stadt	50 490	-	9 718	-6,8
158 020	Langenfeld (Rhld.), Stadt	21 050	-0,4	3 200	+0,3
158 024	Mettmann, Stadt	54 291	-6,1	6 988	-16,7
158 026	Monheim am Rhein, Stadt	25 859	+4,7	11 607	+29,6
158 028	Ratingen, Stadt	206 196	+7,0	45 778	-5,7
158 032	Velbert, Stadt	30 649	-0,8	5 194	+17,2
158 036	Wülfrath, Stadt	1 527	+0,7	123	+70,8
162 000	Rhein-Kreis Neuss	307 157	+1,4	73 948	+6,7
162 004	Dormagen, Stadt	28 311	-12,3	6 668	-18,2
162 008	Grevenbroich, Stadt	18 983	+28,5	5 894	+23,6
162 012	Jüchen
162 016	Kaarst, Stadt	39 931	+14,1	5 905	-6,2
162 020	Korschenbroich, Stadt
162 022	Meerbusch, Stadt	34 491	+15,6	6 549	+23,1
162 024	Neuss, Stadt	176 202	-3,2	47 591	+8,2
162 028	Rommerskirchen	3 652	+1,8	234	+122,9
166 000	Kreis Viersen	165 891	+5,6	17 819	+14,5
166 004	Brüggen	23 868	+13,2	3 334	+112,1
166 008	Grefrath
166 012	Kempen, Stadt	6 878	-5,3	999	-14,7
166 016	Nettetal, Stadt	65 332	+7,7	3 640	-1,9
166 020	Niederkrüchten	4 640	+3,5	481	+11,1
166 024	Schwalmtal
166 028	Tönisvorst, Stadt	5 951	+2,1	42	+90,9
166 032	Viersen, Stadt	15 482	+3,3	1 414	+18,9
166 036	Willich, Stadt	30 198	+0,8	4 932	-10,2
170 000	Kreis Wesel	275 143	+5,2	41 116	+8,1
170 004	Alpen
170 008	Dinslaken, Stadt	14 311	-0,5	1 189	-27,5
170 012	Hamminkeln, Stadt	11 526	+4,6	454	-42,9
170 016	Hünxe

1) Veränderung gegenüber dem Vorjahresmonat in % - 2) mittlere Aufenthaltsdauer (in Tagen) = Übernachtungen / Ankünfte - 3) mittlere Auslastung der

stätten nach Verwaltungsbezirken

November 2007

Übernachtungen				Mittlere Aufenthaltsdauer ²⁾		Mittlere Auslastung der angebotenen Betten ³⁾	Amtliche Schlüssel- nummer
aller Gäste	Veränderung ¹⁾	ausländischer Gäste	Veränderung ¹⁾	aller Gäste	ausländischer Gäste		
2 788 623	+4,1	1 109 512	+0,3	1,7	2,0	–	111 000
324 671	+1,0	60 160	–13,6	2,0	2,1	37,8	112 000
933 241	+1,7	163 775	–5,8	2,2	2,2	–	113 000
216 306	–1,1	47 229	–2,8	2,1	2,2	38,4	114 000
204 242	–0,1	44 108	+4,7	1,9	2,4	32,2	116 000
146 577	–0,3	24 661	–10,9	1,8	2,5	–	117 000
224 826	+6,4	42 365	+7,2	1,6	1,7	42,6	119 000
97 431	+5,1	27 719	+38,3	1,7	1,8	32,3	120 000
118 146	–1,5	23 029	+2,9	2,1	2,7	–	122 000
399 133	+16,8	63 886	+0,8	2,2	2,1	42,3	124 000
688 329	+1,2	122 437	+2,3	2,2	1,9	–	154 000
							154 004
20 585	+0,5	5 545	+10,2	2,1	2,3	–	154 008
84 020	+4,6	2 145	+14,3	3,7	1,6	46,4	154 012
27 906	–2,7	5 151	+55,9	1,8	2,3	32,6	154 016
–	–	–	–	–	–	–	154 020
							154 024
25 655	+5,6	1 609	–9,6	1,8	1,6	–	154 028
113 819	+7,9	8 150	–12,5	2,4	1,9	–	154 032
112 624	+1,8	20 469	–18,8	1,9	2,1	33,7	154 036
							154 040
25 350	+12,1	2 635	+18,9	1,9	1,9	–	154 044
14 051	–9,3	1 703	–14,9	2,2	4,8	–	154 048
33 546	+6,6	1 904	+4,8	1,8	1,6	35,5	154 052
							154 056
4 732	–13,8	339	–29,1	1,3	1,7	25,1	154 060
5 949	+16,6	397	+220,2	2,5	2,9	17,5	154 064
841 427	+0,2	192 808	–9,4	1,9	2,1	–	158 000
37 909	–0,9	8 779	–15,2	1,7	2,1	28,5	158 004
41 131	–14,4	6 744	–6,3	2,0	2,2	29,9	158 008
24 072	+12,3	4 458	+16,5	1,7	2,0	29,3	158 012
99 051	–1,8	22 956	+0,4	2,0	2,4	33,6	158 016
33 881	–0,6	7 267	+0,7	1,6	2,3	31,7	158 020
121 518	–4,7	14 591	–17,6	2,2	2,1	37,5	158 024
51 726	+5,6	22 585	+33,5	2,0	1,9	–	158 026
369 987	+3,0	92 412	–20,2	1,8	2,0	41,7	158 028
59 127	+1,3	12 743	+19,3	1,9	2,5	30,4	158 032
3 025	–1,2	273	+47,6	2,0	2,2	19,3	158 036
602 233	–0,1	168 989	+7,6	2,0	2,3	–	162 000
55 381	–12,7	13 075	–24,3	2,0	2,0	–	162 004
43 610	+26,7	15 050	+16,1	2,3	2,6	33,3	162 008
							162 012
69 823	+9,7	12 619	–2,9	1,7	2,1	36,7	162 016
							162 020
71 611	+4,5	20 413	+45,8	2,1	3,1	–	162 022
340 076	–3,6	102 785	+4,6	1,9	2,2	36,6	162 024
11 905	+18,0	2 576	x	3,3	11,0	35,6	162 028
322 441	+6,5	37 548	+16,8	1,9	2,1	–	166 000
49 800	+15,5	7 151	+98,1	2,1	2,1	–	166 004
							166 008
12 673	–4,7	2 481	–20,3	1,8	2,5	29,0	166 012
126 824	+5,0	5 719	+5,2	1,9	1,6	42,8	166 016
11 761	+18,7	4 135	+71,6	2,5	8,6	–	166 020
							166 024
10 091	+2,9	146	+192,0	1,7	3,5	29,6	166 028
25 948	+16,0	2 724	+25,6	1,7	1,9	31,3	166 032
61 908	–1,6	9 934	–17,0	2,1	2,0	44,1	166 036
525 317	+5,2	81 922	+6,5	1,9	2,0	–	170 000
							170 004
33 004	+4,5	3 832	–11,5	2,3	3,2	–	170 008
18 849	+5,4	929	–43,5	1,6	2,0	–	170 012
							170 016

angebotenen Betten = (Übernachtungen / angebotene Bettentage) * 100

Noch: **3.1 Leistung der Beherbergungs**

Januar bis

Amtliche Schlüssel- nummer	Verwaltungsbezirk	Ankünfte			
		aller Gäste	Veränderung ¹⁾	ausländischer Gäste	Veränderung ¹⁾
	Noch: Kreis Wesel				
170 020	Kamp-Lintfort, Stadt	7 750	-0,7	1 194	-25,4
170 024	Moers, Stadt	62 761	+10,0	13 767	+14,3
170 028	Neukirchen-Vluyn, Stadt	10 918	+6,7	1 013	-30,3
170 032	Rheinberg, Stadt	2 345	-16,9	466	-21,2
170 036	Schermbeck	36 650	+7,8	6 031	+44,2
170 040	Sonsbeck	8 114	+18,7	450	+28,2
170 044	Voerde (Niederrhein), Stadt	6 603	-4,0	422	+12,5
170 048	Wesel, Stadt	68 839	+6,3	11 513	+11,7
170 052	Xanten, Stadt	40 851	+0,2	3 318	+2,9
100 000	Reg.-Bez. Düsseldorf	4 425 162	+4,1	1 090 484	+1,4
	Kreisfreie Städte				
313 000	Aachen	361 933	+7,5	105 860	+8,8
314 000	Bonn	559 813	+1,7	98 652	+0,6
315 000	Köln	2 279 552	+3,0	694 341	-3,4
316 000	Leverkusen	108 595	-3,6	23 815	-17,5
354 000	Kreis Aachen	181 125	+0,2	41 763	-0,1
354 004	Alsdorf, Stadt
354 008	Baesweiler, Stadt
354 012	Eschweiler, Stadt	12 074	-1,8	1 809	+0,4
354 016	Herzogenrath, Stadt	8 473	+4,5	267	-36,9
354 020	Monschau, Stadt	65 085	+2,9	22 404	+0,6
354 024	Roetgen	8 856	+8,2	1 012	-21,4
354 028	Simmerath	50 742	-8,5	10 721	-2,4
354 032	Stolberg (Rhld.), Stadt	16 945	+5,4	3 979	+10,6
354 036	Würselen, Stadt	10 496	+6,8	805	-4,5
358 000	Kreis Düren	105 954	-0,9	21 156	+10,1
358 004	Aldenhoven
358 008	Düren, Stadt	27 887	-12,8	8 701	+35,1
358 012	Heimbach, Stadt	14 543	+3,7	2 468	-11,0
358 016	Hürtgenwald	21 688	+11,7	4 652	+2,6
358 020	Inden
358 024	Jülich, Stadt	6 372	-9,5	1 421	-9,0
358 028	Kreuzau	3 582	+18,8	126	-17,6
358 032	Langerwehe
358 036	Linnich, Stadt	2 390	+109,3	321	+96,9
358 040	Merzenich	-	-	-	-
358 044	Nideggen, Stadt	24 884	-2,6	3 451	-3,3
358 048	Niederzier
358 052	Nörvenich	-	-	-	-
358 056	Titz	-	-	-	-
358 060	Vettweiß	514	-36,9	-	-
362 000	Rhein-Erft-Kreis	371 332	+5,3	95 055	+1,2
362 004	Bedburg, Stadt
362 008	Bergheim, Stadt	14 562	+4,5	1 339	+20,3
362 012	Brühl, Stadt	105 103	+2,0	26 310	-7,2
362 016	Elsdorf
362 020	Erftstadt, Stadt	14 736	+10,6	809	+59,6
362 024	Frechen, Stadt	64 659	+19,7	20 521	+10,4
362 028	Hürth, Stadt	90 076	-3,7	33 851	-3,6
362 032	Kerpen, Stadt	23 679	+10,8	4 712	+28,3
362 036	Pulheim, Stadt	20 129	+2,8	2 766	+1,3
362 040	Wesseling, Stadt	29 080	+22,8	3 308	+35,2
366 000	Kreis Euskirchen	225 982	+1,5	25 549	-2,9
366 004	Bad Münstereifel, Stadt	40 541	+2,3	2 190	-13,9
366 008	Blankenheim	36 201	+2,2	2 696	-12,0
366 012	Dahlem	15 464	-19,5	2 991	-41,7
366 016	Euskirchen, Stadt	33 393	+11,8	6 820	+25,6
366 020	Hellenthal	21 964	+8,4	1 767	+6,2
366 024	Kall	15 111	-4,5	214	-13,7
366 028	Mechernich, Stadt
366 032	Nettersheim	17 424	-5,4	166	+45,6

stätten nach Verwaltungsbezirken

November 2007

Übernachtungen				Mittlere Aufenthaltsdauer ²⁾		Mittlere Auslastung der angebotenen Betten ³⁾	Amtliche Schlüssel- nummer
aller Gäste	Veränderung ¹⁾	ausländischer Gäste	Veränderung ¹⁾	aller Gäste	ausländischer Gäste		
20 472	+2,3	2 779	-43,3	2,6	2,3	24,1	170 020
107 179	+9,9	25 278	+14,4	1,7	1,8	43,0	170 024
17 599	-6,0	1 907	-47,1	1,6	1,9	35,7	170 028
5 357	-0,6	1 218	-5,4	2,3	2,6	16,2	170 032
69 495	+4,3	10 146	+28,0	1,9	1,7	-	170 036
22 759	+19,5	1 197	+8,1	2,8	2,7	-	170 040
14 720	-3,0	1 575	+88,8	2,2	3,7	23,6	170 044
126 440	+9,2	24 466	+16,8	1,8	2,1	-	170 048
81 718	+0,7	6 396	+8,3	2,0	1,9	-	170 052
8 432 943	+3,1	2 210 148	-0,1	1,9	2,0	-	100 000
776 928	+3,3	208 724	-0,8	2,1	2,0	-	313 000
1 085 276	+2,1	252 239	+0,7	1,9	2,6	-	314 000
4 127 355	+2,5	1 441 348	-3,3	1,8	2,1	-	315 000
209 800	+4,4	53 550	-14,6	1,9	2,2	40,7	316 000
478 814	+3,3	105 090	+3,3	2,6	2,5	-	354 000
.	354 004
.	354 008
24 540	-7,0	4 564	-8,6	2,0	2,5	30,1	354 012
16 550	-2,5	555	-51,2	2,0	2,1	37,3	354 016
162 006	+2,5	47 703	-2,1	2,5	2,1	-	354 020
32 805	+123,1	5 919	+192,2	3,7	5,8	-	354 024
175 441	-5,4	32 389	-0,8	3,5	3,0	-	354 028
37 073	+7,8	10 640	+14,2	2,2	2,7	28,4	354 032
16 603	+7,1	1 518	-4,7	1,6	1,9	26,3	354 036
224 479	-3,4	46 452	-2,4	2,1	2,2	-	358 000
.	358 004
51 085	-8,0	14 834	+7,0	1,8	1,7	-	358 008
33 178	+6,3	6 300	-6,5	2,3	2,6	-	358 012
43 194	-5,6	10 796	-5,9	2,0	2,3	-	358 016
.	358 020
13 969	-11,3	3 681	-7,6	2,2	2,6	29,4	358 024
8 340	+15,2	397	+1,0	2,3	3,2	19,9	358 028
.	358 032
5 808	+65,5	1 552	+66,7	2,4	4,8	38,3	358 036
-	-	-	-	-	-	-	358 040
60 513	-5,3	8 801	-13,5	2,4	2,6	-	358 044
.	358 048
-	-	-	-	-	-	-	358 052
-	-	-	-	-	-	-	358 056
1 209	-36,6	-	-	2,4	-	28,5	358 060
721 993	+4,1	191 804	+2,8	1,9	2,0	-	362 000
.	362 004
44 599	+16,3	11 209	+44,1	3,1	8,4	29,8	362 008
169 327	+1,7	40 101	-6,7	1,6	1,5	-	362 012
.	362 016
31 576	-1,0	1 593	+40,7	2,1	2,0	-	362 020
99 051	+6,8	29 846	+3,5	1,5	1,5	41,1	362 024
221 390	-0,7	82 684	-1,1	2,5	2,4	49,6	362 028
44 210	+10,1	11 014	+25,7	1,9	2,3	32,9	362 032
40 845	+2,3	5 976	+6,0	2,0	2,2	32,1	362 036
55 857	+26,3	7 101	+29,6	1,9	2,1	36,8	362 040
717 001	-1,3	120 016	-0,9	3,2	4,7	-	366 000
105 633	-1,3	7 624	-13,9	2,6	3,5	32,4	366 004
92 968	-0,1	7 044	-9,6	2,6	2,6	-	366 008
83 253	-14,6	51 328	-6,3	5,4	17,2	-	366 012
62 292	-2,1	12 308	+17,2	1,9	1,8	34,7	366 016
60 952	+6,1	4 512	+5,7	2,8	2,6	-	366 020
40 643	-5,4	610	-26,7	2,7	2,9	27,5	366 024
.	366 028
120 028	+1,9	1 694	+26,4	6,9	10,2	52,0	366 032

Noch: 3.1 Leistung der Beherbergungs

Januar bis

Amtliche Schlüssel- nummer	Verwaltungsbezirk	Ankünfte			
		aller Gäste	Veränderung ¹⁾	ausländischer Gäste	Veränderung ¹⁾
	Noch: Kreis Euskirchen				
366 036	Schleiden, Stadt	32 930	+8,5	6 827	+0,4
366 040	Weilerswist
366 044	Zülpich, Stadt	2 913	+1,5	545	+19,5
370 000	Kreis Heinsberg	76 513	+12,5	11 552	-6,1
370 004	Erkelenz, Stadt	12 694	+0,2	1 890	-10,2
370 008	Gangelt
370 012	Geilenkirchen, Stadt	8 423	-2,4	3 015	-6,4
370 016	Heinsberg, Stadt	4 989	+15,6	932	+12,2
370 020	Hückelhoven, Stadt	7 246	-18,4	698	-59,2
370 024	Selfkant
370 028	Übach-Palenberg, Stadt	7 623	-0,5	2 795	+35,6
370 032	Waldfeucht
370 036	Wassenberg, Stadt	9 202	+4,1	533	-7,9
370 040	Wegberg, Stadt	22 057	+56,3	1 100	-26,7
374 000	Oberbergischer Kreis	250 567	+1,7	16 395	-0,8
374 004	Bergneustadt, Stadt	8 451	+6,6	146	-13,6
374 008	Engelskirchen	14 659	+4,5	361	-12,6
374 012	Gummersbach, Stadt	44 877	+6,5	7 063	+10,4
374 016	Hückeswagen, Stadt	10 894	-7,8	895	-0,8
374 020	Lindlar	17 417	-5,7	754	+10,1
374 024	Marienheide	18 909	-12,3	1 065	-34,9
374 028	Morsbach	10 789	-2,5	157	+112,2
374 032	Nümbrecht	42 678	+4,0	1 482	+10,7
374 036	Radevormwald, Stadt	27 552	+15,4	537	-31,3
374 040	Reichshof	10 076	-12,9	165	-63,3
374 044	Waldbrohl, Stadt	5 947	-6,9	38	-35,6
374 048	Wiehl, Stadt	23 659	+6,5	1 958	-4,8
374 052	Wipperfürth, Stadt	14 659	+2,8	1 774	+13,6
378 000	Rhein.-Berg. Kreis	182 100	+7,5	19 572	+4,7
378 004	Bergisch Gladbach, Stadt	77 611	-	11 543	+1,9
378 008	Burscheid, Stadt	7 885	+4,1	3 647	+32,4
378 012	Kürten	5 851	+13,2	155	-19,7
378 016	Leichlingen (Rhld.), Stadt	9 260	-6,8	416	-27,4
378 020	Odenthal	22 392	+32,8	661	-31,4
378 024	Overath, Stadt	10 792	+15,5	788	-5,1
378 028	Rösrath, Stadt	14 533	+10,6	658	+14,6
378 032	Wermelskirchen, Stadt	33 776	+13,6	1 704	+16,2
382 000	Rhein-Sieg-Kreis	508 778	+6,4	68 454	+4,1
382 004	Alfter	4 367	+14,6	325	+32,7
382 008	Bad Honnef, Stadt	89 378	+5,4	7 275	+12,3
382 012	Bornheim, Stadt	13 743	-9,9	704	-16,5
382 016	Eitorf	10 840	+1,4	52	-1,9
382 020	Hennef (Sieg), Stadt	51 192	+17,4	4 251	-16,5
382 024	Königswinter, Stadt	111 112	-	17 551	-12,2
382 028	Lohmar, Stadt	16 994	+17,6	1 674	+14,4
382 032	Meckenheim, Stadt	11 570	+10,0	2 071	+12,5
382 036	Much
382 040	Neunkirchen-Seelscheid
382 044	Niederkassel, Stadt	14 446	-4,6	1 829	+2,3
382 048	Rheinbach, Stadt	4 497	-9,6	205	+5,1
382 052	Ruppichterath	9 035	+0,4	246	+55,7
382 056	Sankt Augustin, Stadt	13 444	+6,5	2 599	+25,1
382 060	Siegburg, Stadt	38 365	+2,9	8 533	+8,3
382 064	Swisttal	5 178	+30,8	376	+18,6
382 068	Troisdorf, Stadt	59 490	+14,2	16 955	+17,9
382 072	Wachtberg	15 477	+18,5	918	-6,7
382 076	Windeck	13 401	-8,6	232	-15,6
300 000	Reg.-Bez. Köln	5 212 244	+3,5	1 222 164	-1,3
	Kreisfreie Städte				
512 000	Bottrop	36 336	+37,4	7 676	+43,7
513 000	Gelsenkirchen	108 711	-4,3	15 532	-27,6
515 000	Münster	475 069	+4,1	58 340	+19,2

Amtliche Schlüssel- nummer	Verwaltungsbezirk	Ankünfte			
		aller Gäste	Veränderung ¹⁾	ausländischer Gäste	Veränderung ¹⁾
554 000	Kreis Borken	275 780	+7,6	32 526	+12,4
554 004	Ahaus, Stadt	30 866	+6,8	6 212	-2,4
554 008	Bocholt, Stadt	27 510	+3,1	3 425	+11,8
554 012	Borken, Stadt	35 411	-7,5	2 100	-7,2
554 016	Gescher, Stadt	4 989	+44,6	1 471	+201,4
554 020	Gronau (Westf.), Stadt	33 249	+16,6	6 449	+29,2
554 024	Heek
554 028	Heiden
554 032	Isselburg, Stadt	9 895	+6,7	2 801	-13,7
554 036	Legden	32 806	+10,6	3 033	+16,7
554 040	Raesfeld	8 600	-6,8	258	-43,7
554 044	Reken	14 792	+22,5	704	+98,9
554 048	Rhede, Stadt	4 402	+15,1	290	+3,9
554 052	Schöppingen	5 750	+26,7	298	-34,4
554 056	Stadtlohn, Stadt	7 418	+41,2	483	+347,2
554 060	Südlohn	13 096	+9,9	2 076	+29,0
554 064	Velen	26 434	+8,4	1 638	+13,5
554 068	Vreden, Stadt	10 347	+2,9	1 083	+17,5
558 000	Kreis Coesfeld	149 800	+10,0	10 952	+10,0
558 004	Ascheberg	21 092	+10,6	1 045	-19,2
558 008	Billerbeck, Stadt	23 286	+5,9	1 836	+1,8
558 012	Coesfeld, Stadt	20 553	+8,7	1 497	+30,3
558 016	Dülmen, Stadt	26 959	+8,6	1 976	+1,4
558 020	Havixbeck	6 167	+8,6	1 374	+4,2
558 024	Lüdinghausen, Stadt	9 009	+4,7	462	-10,8
558 028	Nordkirchen	2 003	+27,6	238	+395,8
558 032	Nottuln	17 416	+4,3	709	+1,9
558 036	Olfen, Stadt	2 098	-4,6	145	+98,6
558 040	Rosendahl	2 362	-14,5	301	-34,0
558 044	Senden	18 855	+35,3	1 369	+109,0
562 000	Kreis Recklinghausen	291 974	+6,1	36 228	+8,7
562 004	Castrop-Rauxel, Stadt	24 160	-4,4	2 595	+0,2
562 008	Datteln, Stadt	24 280	+24,4	642	+3,4
562 012	Dorsten, Stadt	24 183	+6,5	2 595	+2,9
562 014	Gladbeck, Stadt	48 176	+0,8	15 922	+20,4
562 016	Haltern am See, Stadt	59 193	+5,0	1 612	-4,1
562 020	Herten, Stadt	17 215	+14,4	1 042	-26,1
562 024	Marl, Stadt	26 386	+2,2	4 894	+23,6
562 028	Oer-Erkenschwick, Stadt	21 322	-3,8	1 375	+34,9
562 032	Recklinghausen, Stadt	41 696	+19,3	5 050	-13,1
562 036	Waltrop, Stadt	5 363	-4,2	501	-
566 000	Kreis Steinfurt	260 510	-2,6	32 576	-5,7
566 004	Altenberge
566 008	Emsdetten, Stadt	15 331	+4,9	463	-12,5
566 012	Greven, Stadt	22 147	+1,6	1 393	+3,1
566 016	Hörstel, Stadt	20 607	-12,2	4 226	-7,0
566 020	Hopsten
566 024	Horstmar, Stadt	3 567	+47,6	290	+181,6
566 028	Ibbenbüren, Stadt	26 140	+10,1	3 028	-23,5
566 032	Ladbergen	12 723	-6,8	2 760	-4,6
566 036	Laer	3 329	+26,4	347	+105,3
566 040	Lengerich, Stadt	6 632	+9,2	1 376	+1,7
566 044	Lienen	4 650	+14,2	699	+35,2
566 048	Lotte
566 052	Metelen	2 471	-18,2	196	+55,6
566 056	Mettingen	3 797	-38,6	857	-15,6
566 060	Neuenkirchen	5 960	+13,5	535	+25,3
566 064	Nordwalde
566 068	Ochtrup, Stadt	2 884	-9,0	499	-5,7
566 072	Recke	5 898	+16,0	289	-26,5
566 076	Rheine, Stadt	31 561	-6,6	4 379	+7,6
566 080	Saerbeck	11 428	-0,1	976	-25,2
566 084	Steinfurt, Stadt	10 212	+12,8	414	-21,3
566 088	Tecklenburg, Stadt	48 191	+1,8	9 102	-9,7
566 092	Westerkappeln
566 096	Wettringen	2 947	+10,5	379	+12,5

sttten nach Verwaltungsbezirken
November 2007

bernachtungen				Mittlere Aufenthaltsdauer ²⁾		Mittlere Auslastung der angebotenen Betten ³⁾	Amtliche Schlssel- nummer
aller Gste	Vernderung ¹⁾	auslndischer Gste	Vernderung ¹⁾	aller Gste	auslndischer Gste		
515 162	+6,9	69 241	+17,6	1,9	2,1	–	554 000
55 794	+9,0	11 497	–3,6	1,8	1,9	31,4	554 004
56 653	+11,4	10 222	+45,7	2,1	3,0	30,5	554 008
71 216	–9,1	3 847	–15,0	2,0	1,8	–	554 012
10 924	+57,5	5 797	+164,8	2,2	3,9	–	554 016
69 388	+12,7	11 552	+28,5	2,1	1,8	36,9	554 020
.	554 024
.	554 028
13 777	+5,6	3 953	–14,3	1,4	1,4	31,9	554 032
54 234	+6,0	5 583	+16,5	1,7	1,8	26,9	554 036
12 960	–17,6	705	–78,2	1,5	2,7	17,6	554 040
26 635	+27,0	1 777	+211,8	1,8	2,5	–	554 044
7 709	+5,3	599	+1,7	1,8	2,1	31,0	554 048
8 533	+16,7	515	–36,2	1,5	1,7	21,8	554 052
13 356	+10,0	994	+231,3	1,8	2,1	29,3	554 056
22 953	+17,4	3 846	+35,6	1,8	1,9	36,0	554 060
41 372	+5,6	3 716	+12,6	1,6	2,3	33,1	554 064
20 580	+12,8	3 945	+78,2	2,0	3,6	27,0	554 068
293 838	+7,7	21 212	–2,5	2,0	1,9	–	558 000
33 111	+6,7	1 668	–19,1	1,6	1,6	26,3	558 004
58 737	+2,3	5 506	–17,6	2,5	3,0	39,1	558 008
38 272	+2,5	3 142	+6,8	1,9	2,1	–	558 012
48 233	+16,6	3 133	–4,0	1,8	1,6	–	558 016
19 883	+10,9	2 639	+1,1	3,2	1,9	33,9	558 020
15 334	+2,4	941	+6,9	1,7	2,0	–	558 024
3 302	+22,0	508	x	1,6	2,1	19,0	558 028
32 314	–1,2	1 066	–6,3	1,9	1,5	27,2	558 032
4 394	–3,5	310	+167,2	2,1	2,1	17,1	558 036
4 145	–5,1	550	–13,7	1,8	1,8	13,8	558 040
36 113	+27,2	1 749	+28,3	1,9	1,3	–	558 044
597 909	+9,3	99 729	+33,7	2,0	2,8	–	562 000
43 384	–2,7	5 241	+2,3	1,8	2,0	32,6	562 004
56 134	+19,0	1 804	–4,5	2,3	2,8	–	562 008
64 754	+10,5	12 322	+3,1	2,7	4,7	31,3	562 012
82 910	+2,5	33 060	+34,6	1,7	2,1	52,3	562 014
125 519	+1,9	3 350	+8,1	2,1	2,1	–	562 016
29 773	+9,1	2 185	–24,8	1,7	2,1	33,3	562 020
52 921	+16,1	10 876	+19,3	2,0	2,2	34,5	562 024
54 911	+23,5	19 260	x	2,6	14,0	–	562 028
76 910	+17,8	10 322	–13,2	1,8	2,0	32,0	562 032
10 693	+9,8	1 309	+16,4	2,0	2,6	34,9	562 036
586 914	–1,9	76 079	–4,0	2,3	2,3	–	566 000
.	566 004
28 126	–4,2	874	–43,8	1,8	1,9	27,9	566 008
38 108	+8,1	2 188	+11,9	1,7	1,6	–	566 012
54 676	–8,4	10 036	+2,0	2,7	2,4	–	566 016
.	566 020
8 770	+31,4	749	+76,2	2,5	2,6	30,4	566 024
47 117	+4,6	5 604	–17,0	1,8	1,9	–	566 028
17 853	–12,0	3 631	+5,8	1,4	1,3	–	566 032
7 379	+14,7	507	+46,1	2,2	1,5	29,1	566 036
21 329	+8,3	5 090	+2,9	3,2	3,7	–	566 040
14 560	–1,0	4 892	+11,5	3,1	7,0	–	566 044
.	566 048
9 994	–3,0	497	+46,6	4,0	2,5	28,9	566 052
9 621	–28,7	2 244	–13,0	2,5	2,6	–	566 056
11 549	+11,3	1 338	+14,7	1,9	2,5	31,2	566 060
.	566 064
4 277	–9,7	814	–0,9	1,5	1,6	24,0	566 068
11 500	–2,1	628	–45,2	1,9	2,2	27,4	566 072
53 757	+2,5	8 744	–5,9	1,7	2,0	29,5	566 076
24 610	+2,0	1 267	–28,9	2,2	1,3	35,5	566 080
20 179	+0,5	778	–35,3	2,0	1,9	24,9	566 084
147 116	–1,2	21 913	–5,4	3,1	2,4	–	566 088
.	566 092
15 478	+23,0	2 624	+9,6	5,3	6,9	–	566 096

Noch: 3.1 Leistung der Beherbergungs

Januar bis

Amtliche Schlüssel- nummer	Verwaltungsbezirk	Ankünfte			
		aller Gäste	Veränderung ¹⁾	ausländischer Gäste	Veränderung ¹⁾
570 000	Kreis Warendorf	114 269	+1,2	11 771	+0,8
570 004	Ahlen, Stadt	10 571	-14,2	1 280	-28,7
570 008	Beckum, Stadt	9 798	-3,8	1 083	-3,6
570 012	Beelen
570 016	Drensteinfurt, Stadt	3 387	+42,7	543	+101,9
570 020	Ennigerloh, Stadt	4 739	-4,7	562	+1,3
570 024	Everswinkel	4 195	+5,9	172	+42,1
570 028	Oelde, Stadt	21 560	+16,2	3 968	+13,4
570 032	Ostbevern	4 180	+17,4	189	+46,5
570 036	Sassenberg, Stadt
570 040	Sendenhorst, Stadt	4 750	-0,6	555	+5,3
570 044	Telgte, Stadt	12 008	+3,1	598	-41,6
570 048	Wadersloh	3 548	-11,1	83	-50,6
570 052	Warendorf, Stadt	31 549	-4,2	1 986	+0,1
500 000	Reg.-Bez. Münster	1 712 449	+4,1	205 601	+5,9
711 000	Kreisfreie Stadt Bielefeld	260 965	-	42 667	+4,1
754 000	Kreis Gütersloh	217 429	+2,1	27 569	+2,5
754 004	Borgholzhausen, Stadt
754 008	Gütersloh, Stadt	46 079	-7,6	8 490	-7,5
754 012	Halle (Westf.), Stadt	38 894	+2,6	2 738	+32,1
754 016	Harsewinkel, Stadt	34 289	+5,3	6 927	+8,4
754 020	Herzebrock-Clarholz	2 911	+18,8	374	-0,5
754 024	Langenberg
754 028	Rheda-Wiedenbrück, Stadt	40 499	+7,3	3 853	+1,3
754 032	Rietberg, Stadt	6 819	+3,8	380	+6,7
754 036	Schloß Holte-Stukenbrock, Stadt	15 622	-1,1	1 978	-4,1
754 040	Steinhagen	4 143	+40,3	48	x
754 044	Verl	10 060	+8,8	1 125	-16,7
754 048	Versmold, Stadt	10 234	-1,0	403	+14,2
754 052	Werther (Westf.), Stadt	3 538	-6,2	358	+47,9
758 000	Kreis Herford	100 671	+0,9	9 308	+1,5
758 004	Bünde, Stadt	7 354	-10,3	673	-37,7
758 008	Enger, Stadt
758 012	Herford, Stadt	23 487	+9,0	3 864	+14,8
758 016	Hiddenhausen	9 764	+13,8	535	-8,4
758 020	Kirchlengern
758 024	Löhne, Stadt	11 432	+1,8	398	-16,9
758 028	Rödinghausen	11 563	-0,8	97	+61,7
758 032	Spence, Stadt
758 036	Vlotho, Stadt	33 389	-5,4	3 489	+4,4
762 000	Kreis Höxter	221 776	-0,6	10 377	+6,4
762 004	Bad Driburg, Stadt	63 398	+7,7	1 293	+14,2
762 008	Beverungen, Stadt	24 660	-3,9	1 117	+31,4
762 012	Borgentreich, Stadt
762 016	Brakel, Stadt	13 428	-32,8	485	-12,3
762 020	Höxter, Stadt	46 778	-1,3	3 213	+30,4
762 024	Marienmünster, Stadt	4 499	-7,0	581	-30,3
762 028	Nieheim, Stadt	19 043	+6,5	932	-28,1
762 032	Steinheim, Stadt
762 036	Warburg, Stadt	35 889	-1,0	1 761	-3,2
762 040	Willebadessen, Stadt	12 013	+15,5	926	+22,6
766 000	Kreis Lippe	354 509	+1,1	37 295	+9,4
766 004	Augustdorf
766 008	Bad Salzuflen, Stadt	101 429	+1,0	12 298	-7,2
766 012	Barntrup, Stadt
766 016	Blomberg, Stadt	17 776	-7,8	725	+1,0
766 020	Detmold, Stadt	52 724	-3,7	6 756	+5,6
766 024	Dörentrup	7 087	-7,3	218	-41,6
766 028	Extertal	11 480	+3,1	1 430	+17,7
766 032	Horn-Bad Meinberg, Stadt	61 364	-2,8	3 888	+10,8

stätten nach Verwaltungsbezirken

November 2007

Übernachtungen				Mittlere Aufenthaltsdauer ²⁾		Mittlere Auslastung der angebotenen Betten ³⁾	Amtliche Schlüssel- nummer
aller Gäste	Veränderung ¹⁾	ausländischer Gäste	Veränderung ¹⁾	aller Gäste	ausländischer Gäste		
232 886	-0,3	30 757	+10,3	2,0	2,6	-	570 000
19 771	-15,7	3 017	-39,9	1,9	2,4	28,9	570 004
18 644	-5,5	3 485	+41,8	1,9	3,2	27,9	570 008
.	570 012
5 221	+29,6	791	+88,8	1,5	1,5	16,1	570 016
11 077	-6,1	1 167	+3,3	2,3	2,1	34,2	570 020
14 632	+2,9	505	+61,3	3,5	2,9	31,1	570 024
34 996	+4,7	8 970	+16,6	1,6	2,3	26,1	570 028
6 977	+8,0	440	+44,3	1,7	2,3	33,5	570 032
.	570 036
9 850	-9,2	1 744	-10,6	2,1	3,1	29,3	570 040
18 982	-6,5	1 298	-42,8	1,6	2,2	33,0	570 044
8 720	-18,1	137	-54,3	2,5	1,7	25,8	570 048
69 790	+4,1	5 310	+26,0	2,2	2,7	-	570 052
3 596 998	+4,3	461 347	+11,4	2,1	2,2	-	500 000
465 555	-	89 094	+1,6	1,8	2,1	-	711 000
400 560	+0,4	65 474	+0,2	1,8	2,4	-	754 000
.	754 004
91 507	-8,9	21 845	-10,0	2,0	2,6	35,2	754 008
71 970	+5,7	6 230	+44,0	1,9	2,3	46,2	754 012
55 610	+4,7	14 795	+7,4	1,6	2,1	41,5	754 016
4 825	+5,0	968	-17,3	1,7	2,6	16,4	754 020
.	754 024
62 172	+6,3	9 236	-6,1	1,5	2,4	36,5	754 028
15 921	+2,0	823	+12,0	2,3	2,2	29,2	754 032
31 906	-1,8	4 866	-1,0	2,0	2,5	-	754 036
6 531	+14,2	141	x	1,6	2,9	20,2	754 040
17 278	+3,7	2 391	+2,0	1,7	2,1	28,3	754 044
23 938	-3,3	1 226	+35,2	2,3	3,0	-	754 048
10 752	+2,7	844	+30,2	3,0	2,4	21,3	754 052
391 530	+4,2	21 645	+1,0	3,9	2,3	-	758 000
38 472	+5,7	892	-50,4	5,2	1,3	46,5	758 004
.	758 008
41 676	+8,3	7 190	+11,1	1,8	1,9	-	758 012
17 644	+4,1	995	-36,5	1,8	1,9	23,4	758 016
.	758 020
75 281	+13,2	886	-12,7	6,6	2,2	50,9	758 024
32 469	+1,0	402	+110,5	2,8	4,1	39,5	758 028
.	758 032
174 830	-0,1	10 733	+9,2	5,2	3,1	-	758 036
1 085 454	+0,5	33 443	-1,8	4,9	3,2	-	762 000
686 643	+1,2	3 533	-2,6	10,8	2,7	-	762 004
60 910	+0,7	2 515	+40,4	2,5	2,3	-	762 008
.	762 012
39 496	-18,0	1 941	-7,2	2,9	4,0	-	762 016
89 300	+0,7	7 080	+36,3	1,9	2,2	-	762 020
19 050	-8,5	4 572	-7,9	4,2	7,9	23,5	762 024
71 103	+5,5	7 770	-17,8	3,7	8,3	-	762 028
.	762 032
84 101	-1,2	3 421	-28,5	2,3	1,9	-	762 036
30 272	+16,9	2 499	+23,3	2,5	2,7	40,5	762 040
1 622 343	+3,5	123 009	+12,9	4,6	3,3	-	766 000
.	766 004
730 558	+1,4	30 608	-10,4	7,2	2,5	52,3	766 008
.	766 012
43 674	-4,7	1 586	-0,9	2,5	2,2	24,2	766 016
94 726	-6,0	11 887	+17,9	1,8	1,8	-	766 020
22 863	-6,1	537	-37,7	3,2	2,5	24,9	766 024
52 864	+23,3	7 782	+34,8	4,6	5,4	-	766 028
313 859	-2,6	16 576	+2,7	5,1	4,3	-	766 032

Amtliche Schlüssel- nummer	Verwaltungsbezirk	Ankünfte			
		aller Gäste	Veränderung ¹⁾	ausländischer Gäste	Veränderung ¹⁾
	Noch: Kreis Lippe				
766 036	Kalletal	10 533	+11,2	692	+53,1
766 040	Lage, Stadt	13 085	-3,7	515	+9,1
766 044	Lemgo, Stadt	14 260	+5,1	2 221	-7,0
766 048	Leopoldshöhe	1 751	-15,4	69	+7,8
766 052	Lügde, Stadt	23 879	-12,6	3 230	+10,3
766 056	Oerlinghausen, Stadt	15 379	+14,2	565	+37,8
766 060	Schieder-Schwalenberg, Stadt	19 646	+57,5	2 573	+100,1
766 064	Schlangen	566	-1,9	48	+23,1
770 000	Kreis Minden-Lübbecke	265 308	+0,1	25 927	+4,6
770 004	Bad Oeynhausen, Stadt	97 175	+1,5	10 331	+27,1
770 008	Espelkamp, Stadt	12 429	-12,4	1 806	-11,3
770 012	Hille	7 091	+24,5	185	-11,9
770 016	Hüllhorst
770 020	Lübbecke, Stadt
770 024	Minden, Stadt	56 890	+5,6	7 128	+2,7
770 028	Petershagen, Stadt	15 179	-1,7	616	-9,3
770 032	Porta Westfalica, Stadt	42 388	-2,3	3 366	-10,1
770 036	Preußisch-Oldendorf, Stadt	12 831	+12,0	195	-11,4
770 040	Rahden, Stadt	7 079	-3,7	921	-15,2
770 044	Stemwede	5 215	+1,1	582	-18,3
774 000	Kreis Paderborn	226 600	+9,0	29 098	+14,5
774 004	Altenbeken	678	-17,9	170	-6,1
774 008	Bad Lippspringe, Stadt	50 491	+16,2	3 827	+23,3
774 012	Borchen	8 391	-3,8	718	+6,5
774 016	Büren, Stadt	24 670	+40,0	1 550	+59,8
774 020	Delbrück, Stadt	12 869	-1,1	720	-3,0
774 024	Hövelhof	9 221	+5,0	781	+14,3
774 028	Lichtenau, Stadt	6 326	+2,0	919	+70,2
774 032	Paderborn, Stadt	92 066	+7,4	16 248	+8,9
774 036	Salzkotten, Stadt	4 464	+7,3	1 063	+16,4
774 040	Bad Wünnenberg, Stadt	17 424	-10,1	3 102	+15,6
700 000	Reg.-Bez. Detmold	1 647 258	+1,7	182 241	+6,5
	Kreisfreie Städte				
911 000	Bochum	264 475	-	41 038	-0,4
913 000	Dortmund	462 084	+2,7	89 386	-5,3
914 000	Hagen	85 938	+5,0	15 563	+22,4
915 000	Hamm	68 965	-6,1	16 249	-2,5
916 000	Herne	32 875	+52,6	4 275	+357,2
954 000	Ennepe-Ruhr-Kreis	152 412	+4,2	11 526	-10,0
954 004	Breckerfeld, Stadt	9 827	-7,5	93	-44,0
954 008	Ennepetal, Stadt	8 130	+2,5	215	-7,3
954 012	Gevelsberg, Stadt
954 016	Hattingen, Stadt	33 084	+4,0	2 345	-8,7
954 020	Herdecke, Stadt	21 634	+6,9	1 917	+6,7
954 024	Schwelm, Stadt	18 461	-3,1	1 890	-15,0
954 028	Sprockhövel, Stadt
954 032	Wetter (Ruhr), Stadt	13 583	+4,1	1 035	-4,7
954 036	Witten, Stadt	21 370	+0,9	3 013	-5,3
958 000	Hochsauerlandkreis	901 434	-4,3	186 052	-14,2
958 004	Arnsberg, Stadt	48 177	-3,6	6 262	-7,7
958 008	Bestwig	33 941	+0,4	3 983	+29,5
958 012	Brilon, Stadt	35 657	+1,7	8 319	+35,5
958 016	Eslohe (Sauerland)	30 810	-2,2	2 050	+4,6
958 020	Hallenberg, Stadt	23 977	-11,9	8 265	-3,6
958 024	Marsberg, Stadt	4 160	+1,7	383	-41,9
958 028	Medebach, Stadt	184 382	+2,8	57 140	-9,9
958 032	Meschede, Stadt	62 928	+1,2	7 170	-15,1
958 036	Olsberg, Stadt	52 037	-7,1	7 952	-38,0
958 040	Schmallenberg, Stadt	137 826	-4,7	17 633	-13,1
958 044	Sundern (Sauerland), Stadt	64 568	-3,4	5 618	+2,9
958 048	Winterberg, Stadt	222 971	-11,3	61 277	-22,6

stätten nach Verwaltungsbezirken

November 2007

Übernachtungen				Mittlere Aufenthaltsdauer ²⁾		Mittlere Auslastung der angebotenen Betten ³⁾	Amtliche Schlüssel- nummer
aller Gäste	Veränderung ¹⁾	ausländischer Gäste	Veränderung ¹⁾	aller Gäste	ausländischer Gäste		
35 499	+8,1	3 053	+45,1	3,4	4,4	—	766 036
40 170	+0,3	1 764	−15,6	3,1	3,4	—	766 040
26 940	−1,8	5 651	−0,9	1,9	2,5	—	766 044
4 528	−15,6	300	−12,3	2,6	4,3	27,5	766 048
72 713	−4,4	14 456	+4,1	3,0	4,5	—	766 052
70 985	+9,6	2 492	+46,6	4,6	4,4	43,5	766 056
84 876	+70,5	7 619	+84,9	4,3	3,0	—	766 060
1 625	+24,0	291	+23,3	2,9	6,1	—	766 064
1 383 501	+2,0	55 070	+9,6	5,2	2,1	—	770 000
900 166	+1,0	20 273	+29,1	9,3	2,0	68,2	770 004
22 887	+3,7	4 879	+17,0	1,8	2,7	—	770 008
34 423	+19,8	450	+8,4	4,9	2,4	56,3	770 012
.	770 016
.	770 020
89 302	+8,7	13 894	+11,7	1,6	1,9	33,2	770 024
90 749	+2,8	2 119	+8,6	6,0	3,4	—	770 028
87 366	+2,5	6 745	−1,9	2,1	2,0	—	770 032
116 903	+7,7	1 957	−34,8	9,1	10,0	52,3	770 036
14 940	−4,8	1 892	−16,6	2,1	2,1	26,1	770 040
9 296	−1,6	1 236	−18,3	1,8	2,1	21,9	770 044
716 048	+7,0	76 420	+18,3	3,2	2,6	—	774 000
3 039	+1,4	901	+14,3	4,5	5,3	13,8	774 004
278 188	+8,0	8 903	+17,8	5,5	2,3	54,5	774 008
38 396	−8,8	1 467	−6,9	4,6	2,0	41,4	774 012
50 112	+27,7	3 205	+66,9	2,0	2,1	32,8	774 016
22 215	+0,7	1 252	+9,8	1,7	1,7	—	774 020
22 266	+16,6	1 578	−24,4	2,4	2,0	—	774 024
20 298	+11,9	5 153	+55,9	3,2	5,6	11,8	774 028
174 517	+7,1	40 462	+18,1	1,9	2,5	—	774 032
8 048	+15,6	2 634	+4,5	1,8	2,5	24,8	774 036
98 969	+1,1	10 865	+15,1	5,7	3,5	38,3	774 040
6 064 991	+2,6	464 155	+7,4	3,7	2,5	—	700 000
455 599	−4,2	83 638	−0,1	1,7	2,0	40,7	911 000
746 139	+4,5	152 194	−5,0	1,6	1,7	—	913 000
212 710	+35,3	31 286	+15,2	2,5	2,0	42,9	914 000
116 801	+0,4	23 141	−6,3	1,7	1,4	35,5	915 000
59 161	+41,5	8 140	+237,1	1,8	1,9	32,8	916 000
360 396	+1,4	26 394	−7,8	2,4	2,3	—	954 000
20 837	−15,4	245	−64,5	2,1	2,6	24,7	954 004
67 568	−2,6	481	+36,6	8,3	2,2	65,4	954 008
.	954 012
62 741	+4,8	5 306	+4,1	1,9	2,3	—	954 016
51 021	+4,0	4 370	+11,3	2,4	2,3	39,0	954 020
35 724	−5,5	3 297	−28,7	1,9	1,7	28,5	954 024
.	954 028
20 733	+1,1	1 689	−15,6	1,5	1,6	30,6	954 032
46 022	+8,4	8 425	−4,4	2,2	2,8	38,2	954 036
3 224 854	−2,3	703 092	−8,0	3,6	3,8	—	958 000
151 340	+3,4	16 768	−2,1	3,1	2,7	—	958 004
101 409	+13,3	15 070	+44,2	3,0	3,8	—	958 008
151 509	−3,8	30 964	+37,1	4,2	3,7	34,9	958 012
121 784	+1,8	7 628	+15,8	4,0	3,7	35,0	958 016
68 177	−17,0	24 074	−9,1	2,8	2,9	35,3	958 020
7 154	−12,8	940	−37,2	1,7	2,5	13,3	958 024
763 152	+4,4	261 472	−7,9	4,1	4,6	—	958 028
167 292	−0,1	27 610	+14,5	2,7	3,9	—	958 032
183 353	+1,0	28 930	−2,9	3,5	3,6	—	958 036
633 154	−3,9	70 992	−12,4	4,6	4,0	—	958 040
167 048	+6,6	16 951	+25,5	2,6	3,0	—	958 044
709 482	−11,5	201 693	−18,4	3,2	3,3	—	958 048

Noch: 3.1 Leistung der Beherbergungs

Januar bis

Amtliche Schlüssel- nummer	Verwaltungsbezirk	Ankünfte			
		aller Gäste	Veränderung ¹⁾	ausländischer Gäste	Veränderung ¹⁾
962 000	Märkischer Kreis	198 602	+3,2	26 837	+0,2
962 004	Altena, Stadt	15 362	+13,5	1 000	+22,9
962 008	Balve, Stadt	15 292	+13,3	229	+10,6
962 012	Halver, Stadt	3 815	-5,9	419	+6,9
962 016	Hemer, Stadt
962 020	Herscheid	1 566	-47,0	171	-53,5
962 024	Iserlohn, Stadt	42 328	+8,2	6 260	+6,3
962 028	Kierspe, Stadt	2 586	+34,9	201	+171,6
962 032	Lüdenscheid, Stadt	45 705	+3,2	13 517	-0,1
962 036	Meinerzhagen, Stadt	29 541	+5,5	1 587	+38,6
962 040	Menden (Sauerland), Stadt	9 565	+2,7	709	+6,8
962 044	Nachrodt-Wiblingwerde	8 312	-12,7	403	-29,4
962 048	Neuenrade, Stadt	8 471	-0,9	1 584	-24,4
962 052	Plettenberg, Stadt	4 903	-9,1	211	-25,4
962 056	Schalke, Stadt
962 060	Werdohl, Stadt	3 320	+1,5	206	-50,4
966 000	Kreis Olpe	218 637	+2,4	20 107	+6,0
966 004	Attendorf, Stadt	42 681	+1,8	5 123	-0,5
966 008	Drolshagen, Stadt	11 052	+12,3	2 176	+24,3
966 012	Finnentrop	12 861	+5,5	636	-13,5
966 016	Kirchhundem	17 954	-14,5	1 184	-6,8
966 020	Lennestadt, Stadt	61 030	+4,8	3 130	+12,7
966 024	Olpe, Stadt	57 675	+2,3	6 221	+3,8
966 028	Wenden	15 384	+10,7	1 637	+25,9
970 000	Kreis Siegen-Wittgenstein	233 644	+8,3	27 113	-3,8
970 004	Bad Berleburg, Stadt	28 478	-1,2	1 387	-0,1
970 008	Burbach	9 297	-3,1	870	+55,1
970 012	Erndtebrück
970 016	Freudenberg, Stadt	14 948	+8,1	1 869	-10,7
970 020	Hilchenbach, Stadt	41 200	+71,4	2 100	+26,4
970 024	Kreuztal, Stadt	4 523	-1,2	526	-9,8
970 028	Bad Laasphe, Stadt	36 923	-2,7	4 229	-16,4
970 032	Netphen, Stadt	13 817	+1,9	1 234	+38,2
970 036	Neunkirchen
970 040	Siegen, Stadt	59 698	-7,6	12 267	-11,7
970 044	Wilnsdorf	20 864	+39,9	1 773	+101,9
974 000	Kreis Soest	297 415	+4,0	18 806	+2,2
974 004	Anröchte
974 008	Bad Sassendorf	57 287	-1,4	897	+3,7
974 012	Ense	2 159	+10,3	188	-24,8
974 016	Erwitte, Stadt	25 222	+8,9	1 217	+49,7
974 020	Geseke, Stadt	12 406	+43,9	1 844	+216,8
974 024	Lippetal	1 804	+33,5	338	+26,1
974 028	Lippstadt, Stadt	56 194	+5,9	5 838	-2,7
974 032	Möhnesee	43 705	+1,6	1 527	-14,1
974 036	Rüthen, Stadt	15 411	+6,8	419	+25,4
974 040	Soest, Stadt	35 646	-6,6	1 847	-32,0
974 044	Warstein, Stadt	18 452	+11,3	2 845	+11,5
974 048	Welter
974 052	Werl, Stadt	23 253	+1,3	1 442	-29,7
974 056	Wickede (Ruhr)	3 472	+38,8	287	+189,9
978 000	Kreis Unna	143 677	+7,3	20 188	-8,5
978 004	Bergkamen, Stadt	3 012	-11,5	347	+14,5
978 008	Bönen
978 012	Fröndenberg/Ruhr, Stadt	7 000	+11,6	659	+15,0
978 016	Holzwickede
978 020	Kamen, Stadt	18 190	+2,8	1 885	-6,9
978 024	Lünen, Stadt	26 930	-3,5	2 794	-18,2
978 028	Schwerte, Stadt	21 584	+15,2	465	-2,7
978 032	Selm, Stadt	3 437	+90,0	290	-14,5
978 036	Unna, Stadt	23 091	-2,2	3 200	-11,7
978 040	Werne, Stadt	16 708	+13,6	3 355	+1,2
900 000	Reg.-Bez. Arnsberg	3 060 158	+1,3	477 140	-6,4
	Nordrhein-Westfalen	16 057 271	+3,1	3 177 630	-0,3

stätten nach Verwaltungsbezirken

November 2007

Übernachtungen				Mittlere Aufenthaltsdauer ²⁾		Mittlere Auslastung der angebotenen Betten ³⁾	Amtliche Schlüssel- nummer
aller Gäste	Veränderung ¹⁾	ausländischer Gäste	Veränderung ¹⁾	aller Gäste	ausländischer Gäste		
447 005	+4,7	66 651	-0,4	2,3	2,5	-	962 000
29 496	+4,8	2 528	+15,1	1,9	2,5	27,6	962 004
25 905	+11,9	517	+23,7	1,7	2,3	23,8	962 008
6 477	+3,5	1 107	+49,6	1,7	2,6	29,7	962 012
.	962 016
3 232	-47,2	464	-48,8	2,1	2,7	19,2	962 020
74 461	+6,1	12 534	-0,2	1,8	2,0	34,6	962 024
7 358	+38,8	1 595	x	2,8	7,9	-	962 028
97 972	+2,2	35 765	-5,2	2,1	2,6	36,7	962 032
66 444	-1,1	3 730	+25,0	2,2	2,4	-	962 036
18 004	+5,2	1 523	-2,3	1,9	2,1	-	962 040
16 236	-15,2	644	-27,8	2,0	1,6	23,4	962 044
16 223	+13,1	3 487	-11,1	1,9	2,2	32,0	962 048
10 209	-4,7	1 179	+5,8	2,1	5,6	21,2	962 052
.	962 056
7 628	+5,6	586	-30,1	2,3	2,8	19,7	962 060
562 418	+3,0	64 044	+2,4	2,6	3,2	-	966 000
104 851	+4,8	17 457	+0,3	2,5	3,4	-	966 004
35 272	+26,4	8 641	+29,4	3,2	4,0	-	966 008
31 251	+0,4	2 455	-24,9	2,4	3,9	-	966 012
51 816	-11,4	4 219	+24,2	2,9	3,6	22,7	966 016
147 566	+1,6	8 923	+10,3	2,4	2,9	30,1	966 020
159 940	+3,0	17 895	-12,1	2,8	2,9	-	966 024
31 722	+14,1	4 454	+34,1	2,1	2,7	30,0	966 028
918 338	+7,2	63 735	+4,4	3,9	2,4	-	970 000
353 779	+1,3	4 137	-12,6	12,4	3,0	58,1	970 004
34 570	+0,8	4 172	+64,3	3,7	4,8	43,0	970 008
.	970 012
26 070	+6,1	3 397	-8,0	1,7	1,8	27,5	970 016
166 188	+43,7	9 038	+58,5	4,0	4,3	-	970 020
9 372	+5,9	1 491	-1,9	2,1	2,8	26,3	970 024
144 763	+3,6	12 335	-2,4	3,9	2,9	-	970 028
29 922	-4,8	2 329	+1,8	2,2	1,9	29,5	970 032
.	970 036
104 809	-4,7	21 535	-7,3	1,8	1,8	44,9	970 040
41 200	+19,7	3 216	+56,3	2,0	1,8	31,9	970 044
1 243 117	+2,6	40 992	-4,0	4,2	2,2	-	974 000
471 195	+2,2	2 048	-3,3	8,2	2,3	-	974 004
3 844	+10,2	421	-12,7	1,8	2,2	22,2	974 008
179 778	+1,4	3 189	+18,6	7,1	2,6	-	974 012
19 484	+44,7	2 275	+178,1	1,6	1,2	7,2	974 016
3 665	+36,2	453	+23,4	2,0	1,3	-	974 020
257 187	+4,8	11 554	-4,8	4,6	2,0	-	974 024
120 241	+0,2	6 187	+2,3	2,8	4,1	-	974 028
36 657	-6,0	780	-40,8	2,4	1,9	-	974 032
70 338	-4,3	3 594	-46,4	2,0	1,9	28,9	974 036
39 172	+11,0	7 117	+14,0	2,1	2,5	-	974 040
.	974 044
32 658	-1,5	2 452	-21,4	1,4	1,7	37,5	974 048
5 139	+34,1	617	+51,2	1,5	2,1	33,4	974 052
268 450	+5,6	40 077	-12,6	1,9	2,0	-	978 000
5 164	-12,4	663	+1,7	1,7	1,9	13,8	978 004
.	978 008
10 997	+6,9	1 302	+8,4	1,6	2,0	29,9	978 012
.	978 016
30 994	-0,8	3 102	-39,3	1,7	1,6	28,1	978 020
52 796	-7,1	6 878	-23,4	2,0	2,5	26,3	978 024
39 936	+10,4	988	-28,0	1,9	2,1	30,7	978 028
7 040	+129,9	442	-12,0	2,0	1,5	-	978 032
49 086	+5,3	9 406	-9,5	2,1	2,9	34,1	978 036
33 145	+13,0	6 513	+7,2	2,0	1,9	32,5	978 040
8 614 988	+1,9	1 303 384	-4,9	2,8	2,7	-	900 000
37 564 814	+2,8	7 124 404	-0,5	2,3	2,2	-	

3.2 Leistung der Beherbergungsstätten

Januar bis

Lfd. Nr.	Gemeindeguppe Betriebsart	Ankünfte			
		aller Gäste	Veränderung ¹⁾	ausländischer Gäste	Veränderung ¹⁾
1	Mineral-, Moor-, Sole- und Thermalbäder	874 493	+5,0	145 449	+8,4
2	Hotels	463 392	+7,5	96 971	+6,3
3	Gasthöfe	3 926	-14,6	146	-59,8
4	Pensionen	49 438	+1,1	925	+4,5
5	Hotels garnis	136 843	+5,4	36 246	+14,8
6	Erholungs-, Ferien- und Schulungsheime und Boardinghouses	45 904	+6,6	1 980	+114,5
7	Ferienhäuser, -wohnungen, -zentren	2 411	-4,0	97	-4,9
8	Hütten, Jugendherbergen u. Ä.	26 465	-6,2	4 812	-10,2
9	Vorsorge- und Reha-Kliniken	125 130	-0,1	319	+30,7
10	Campingplätze	20 984	+7,5	3 953	+15,2
11	Heilklimatische Kurorte	294 768	-8,5	63 856	-22,4
12	Hotels	124 787	-9,2	41 461	-23,0
13	Gasthöfe	7 395	-15,4	2 047	-28,0
14	Pensionen	14 455	-17,9	2 920	-37,3
15	Hotels garnis	27 381	-0,9	357	-58,5
16	Erholungs-, Ferien- und Schulungsheime und Boardinghouses	57 577	+2,1	716	+14,6
17	Ferienhäuser, -wohnungen, -zentren	41 005	-18,8	14 482	-12,5
18	Hütten, Jugendherbergen u. Ä.	10 211	-3,4	357	-44,7
19	Vorsorge- und Reha-Kliniken
20	Campingplätze
21	Kneippkurorte	300 997	+0,8	47 997	-3,9
22	Hotels	150 692	+0,1	29 106	-3,9
23	Gasthöfe	8 829	-6,9	957	-32,3
24	Pensionen	5 861	+6,2	420	-21,2
25	Hotels garnis
26	Erholungs-, Ferien- und Schulungsheime und Boardinghouses	26 081	+1,6	467	+72,3
27	Ferienhäuser, -wohnungen, -zentren	12 014	-0,7	4 769	+5,5
28	Hütten, Jugendherbergen u. Ä.	39 109	-0,8	1 212	-2,9
29	Vorsorge- und Reha-Kliniken
30	Campingplätze	28 410	+5,0	5 987	-12,0
31	Kneippheilkurorte	243 768	-2,9	25 439	-13,1
32	Hotels	130 657	-2,3	16 727	-4,6
33	Gasthöfe	18 115	-9,7	3 514	-15,6
34	Pensionen	11 868	-16,1	1 466	-28,1
35	Hotels garnis
36	Erholungs-, Ferien- und Schulungsheime und Boardinghouses	26 974	+3,5	506	+24,6
37	Ferienhäuser, -wohnungen, -zentren	13 815	-16,0	2 047	-38,8
38	Hütten, Jugendherbergen u. Ä.	16 209	+7,7	478	-13,9
39	Vorsorge- und Reha-Kliniken	19 978	+3,1	91	-26,6
40	Campingplätze
41	Heilbäder zusammen	1 714 026	+0,6	282 741	-4,4
42	Hotels	869 528	+2,0	184 265	-4,5
43	Gasthöfe	38 265	-10,8	6 664	-24,1
44	Pensionen	81 622	-5,3	5 731	-29,4
45	Hotels garnis	193 403	+3,7	42 229	+10,0
46	Erholungs-, Ferien- und Schulungsheime und Boardinghouses	156 536	+3,5	3 669	+64,9
47	Ferienhäuser, -wohnungen, -zentren	69 245	-15,1	21 395	-12,7
48	Hütten, Jugendherbergen u. Ä.	91 994	-1,4	6 859	-12,1
49	Vorsorge- und Reha-Kliniken	159 319	+1,3	411	+11,7
50	Campingplätze	54 114	+2,4	11 518	-8,9

nach Gemeindegruppen und Betriebsarten

November 2007

Übernachtungen				Mittlere Aufenthaltsdauer ²⁾		Mittlere Auslastung der angebotenen Betten ³⁾	Lfd. Nr.
aller Gäste	Veränderung ¹⁾	ausländischer Gäste	Veränderung ¹⁾	aller Gäste	ausländischer Gäste		
4 594 502	+1,9	305 408	+0,3	5,3	2,1	56,0	1
951 895	+3,6	196 385	-4,2	2,1	2,0	39,7	2
9 361	-18,8	333	-59,7	2,4	2,3	16,6	3
315 821	-4,7	3 545	-8,3	6,4	3,8	34,6	4
262 468	+3,2	69 598	+7,0	1,9	1,9	37,2	5
165 682	+10,3	8 994	+102,0	3,6	4,5	42,5	6
32 118	+1,8	676	-38,8	13,3	7,0	24,9	7
61 395	-6,7	10 880	-9,8	2,3	2,3	34,1	8
2 756 960	+1,9	7 568	+30,0	22,0	23,7	81,7	9
38 802	+2,5	7 429	+17,4	1,8	1,9	.	10
1 062 366	-7,2	213 937	-18,2	3,6	3,4	35,4	11
326 180	-6,2	121 637	-18,5	2,6	2,9	33,7	12
24 601	-10,8	6 448	-17,9	3,3	3,1	21,7	13
50 182	-12,8	8 693	-33,8	3,5	3,0	24,2	14
67 213	-0,7	740	-55,6	2,5	2,1	42,0	15
200 109	-0,3	2 033	+24,8	3,5	2,8	36,6	16
181 206	-21,3	69 041	-13,0	4,4	4,8	27,4	17
24 376	-4,8	584	-51,7	2,4	1,6	20,0	18
.	19
.	20
957 580	+3,5	149 460	+10,0	3,2	3,1	36,1	21
330 594	+7,5	81 444	+19,2	2,2	2,8	35,7	22
21 279	-0,2	2 689	-31,9	2,4	2,8	18,3	23
17 357	-2,0	1 737	-33,2	3,0	4,1	17,1	24
.	25
95 171	+0,8	3 223	+32,3	3,6	6,9	34,8	26
60 103	-11,5	28 652	+7,3	5,0	6,0	20,0	27
84 432	-1,9	2 112	-5,8	2,2	1,7	33,0	28
.	29
117 121	+19,1	22 265	-2,6	4,1	3,7	.	30
1 237 329	-1,4	95 088	-11,3	5,1	3,7	45,5	31
363 713	-1,0	57 562	-2,3	2,8	3,4	41,8	32
61 715	-11,1	12 701	-6,2	3,4	3,6	26,1	33
48 796	-21,3	6 870	-11,7	4,1	4,7	23,5	34
.	35
87 063	-0,7	2 885	-42,6	3,2	5,7	41,6	36
76 187	-14,1	11 884	-28,4	5,5	5,8	30,4	37
39 703	+16,5	846	-2,0	2,4	1,8	38,5	38
548 527	+2,7	1 019	-51,3	27,5	11,2	70,8	39
.	40
7 851 777	+0,3	763 893	-5,6	4,6	2,7	47,6	41
1 972 382	+1,6	457 028	-5,1	2,3	2,5	38,2	42
116 956	-9,9	22 171	-15,3	3,1	3,3	22,4	43
432 156	-7,8	20 845	-23,9	5,3	3,6	30,3	44
374 218	+1,7	78 829	+4,2	1,9	1,9	36,4	45
548 025	+2,8	17 135	+26,5	3,5	4,7	38,6	46
349 614	-16,4	110 253	-10,9	5,0	5,2	26,1	47
209 906	-0,8	14 422	-11,9	2,3	2,1	31,8	48
3 676 526	+2,1	8 608	+8,7	23,1	20,9	80,2	49
171 994	+8,4	34 602	-5,9	3,2	3,0	.	50

Noch: 3.2 Leistung der Beherbergungsstätten

Januar bis

Lfd. Nr.	Gemeindeguppe Betriebsart	Ankünfte			
		aller Gäste	Veränderung ¹⁾	ausländischer Gäste	Veränderung ¹⁾
51	Luftkurorte	467 592	-1,6	50 601	+1,6
52	Hotels	202 647	+3,1	33 873	+5,0
53	Gasthöfe	19 838	+4,4	2 513	+2,6
54	Pensionen	35 778	+0,3	1 786	-23,4
55	Hotels garnis	5 998	-5,7	1 858	+2,3
56	Erholungs-, Ferien- und Schulungsheime und Boardinghouses	87 411	-10,6	653	+1,1
57	Ferienhäuser, -wohnungen, -zentren	13 839	+1,1	1 783	-8,7
58	Hütten, Jugendherbergen u. Ä.	61 658	-4,5	1 854	-0,1
59	Vorsorge- und Reha-Kliniken	12 634	+8,6	24	+26,3
60	Campingplätze	27 789	-6,6	6 257	-3,1
61	Erholungsorte	700 915	-0,2	75 605	-3,2
62	Hotels	243 068	+1,9	43 423	+3,0
63	Gasthöfe	19 911	-6,3	2 782	-18,4
64	Pensionen	20 159	-9,2	1 427	-26,6
65	Hotels garnis	22 816	+1,0	5 756	+10,1
66	Erholungs-, Ferien- und Schulungsheime und Boardinghouses	182 926	+2,5	5 297	+3,0
67	Ferienhäuser, -wohnungen, -zentren	12 968	-28,9	4 198	-32,4
68	Hütten, Jugendherbergen u. Ä.	145 525	-0,1	3 606	-12,5
69	Vorsorge- und Reha-Kliniken	10 254	+9,6	288	+7,9
70	Campingplätze	43 288	-6,2	8 828	-8,7
71	Sonstige Gemeinden	13 174 738	+3,8	2 768 683	+0,1
72	Hotels	7 832 413	+3,2	1 818 692	-0,4
73	Gasthöfe	154 619	+1,1	13 113	+4,9
74	Pensionen	103 742	+4,7	9 886	+17,4
75	Hotels garnis	3 037 355	+5,9	721 651	+3,2
76	Erholungs-, Ferien- und Schulungsheime und Boardinghouses	970 057	+2,2	40 058	-6,7
77	Ferienhäuser, -wohnungen, -zentren	212 116	+4,6	59 093	-9,5
78	Hütten, Jugendherbergen u. Ä.	615 161	+2,7	69 875	-9,2
79	Vorsorge- und Reha-Kliniken	30 589	+1,5	54	+28,6
80	Campingplätze	218 686	+6,6	36 261	+6,6
81	Nordrhein-Westfalen	16 057 271	+3,1	3 177 630	-0,3
82	Hotels	9 147 656	+3,1	2 080 253	-0,6
83	Gasthöfe	232 633	-1,4	25 072	-7,6
84	Pensionen	241 301	-0,7	18 830	-9,5
85	Hotels garnis	3 259 572	+5,7	771 494	+3,6
86	Erholungs-, Ferien- und Schulungsheime und Boardinghouses	1 396 930	+1,5	49 677	-2,5
87	Ferienhäuser, -wohnungen, -zentren	308 168	-2,6	86 469	-11,7
88	Hütten, Jugendherbergen u. Ä.	914 338	+1,3	82 194	-9,4
89	Vorsorge- und Reha-Kliniken	212 796	+2,1	777	+11,6
90	Campingplätze	343 877	+3,0	62 864	+0,1

nach Gemeindegruppen und Betriebsarten

November 2007

Übernachtungen				Mittlere Aufenthaltsdauer ²⁾		Mittlere Auslastung der angebotenen Betten ³⁾	Lfd. Nr.
aller Gäste	Veränderung ¹⁾	ausländischer Gäste	Veränderung ¹⁾	aller Gäste	ausländischer Gäste		
1 426 808	+1,4	131 609	+3,7	3,1	2,6	34,7	51
407 969	+3,0	77 304	+7,7	2,0	2,3	29,4	52
47 122	+10,5	6 936	+3,9	2,4	2,8	18,4	53
156 942	+2,4	7 529	-13,3	4,4	4,2	36,1	54
11 975	+2,2	3 474	-1,5	2,0	1,9	22,0	55
281 380	-1,5	4 337	+13,6	3,2	6,6	41,5	56
71 838	+3,3	11 675	-9,0	5,2	6,5	22,6	57
148 243	-5,7	4 527	+16,3	2,4	2,4	32,5	58
230 748	+6,7	635	+34,8	18,3	26,5	71,1	59
70 591	-5,0	15 192	-0,1	2,5	2,4	.	60
1 890 701	-0,5	246 030	-3,2	2,7	3,3	34,6	61
480 251	-1,0	105 362	+0,2	2,0	2,4	30,7	62
44 434	-0,4	6 887	+2,7	2,2	2,5	18,9	63
72 470	-13,5	4 694	-30,5	3,6	3,3	26,2	64
39 193	-3,1	10 780	+2,5	1,7	1,9	26,0	65
516 083	+2,9	14 146	+5,1	2,8	2,7	41,2	66
110 750	-9,7	64 169	-1,3	8,5	15,3	22,0	67
349 023	-2,2	9 208	-10,6	2,4	2,6	39,8	68
135 096	+9,1	2 021	+22,0	13,2	7,0	72,4	69
143 401	+1,9	28 763	-17,0	3,3	3,3	.	70
26 395 528	+3,9	5 982 872	+0,2	2,0	2,2	38,3	71
13 568 534	+2,7	3 660 098	-0,9	1,7	2,0	37,3	72
352 556	+3,2	37 781	+12,9	2,3	2,9	20,8	73
351 958	+1,6	43 125	+14,3	3,4	4,4	31,7	74
5 617 150	+5,9	1 528 931	+2,5	1,8	2,1	40,1	75
2 694 118	+2,0	153 514	+9,2	2,8	3,8	36,7	76
913 422	+5,8	277 369	-6,8	4,3	4,7	46,2	77
1 344 032	+1,9	143 034	-11,9	2,2	2,0	38,0	78
859 057	+11,1	1 060	+70,7	28,1	19,6	79,3	79
694 701	+16,7	137 960	+20,5	3,2	3,8	.	80
37 564 814	+2,8	7 124 404	-0,5	2,3	2,2	39,6	81
16 429 136	+2,5	4 299 792	-1,2	1,8	2,1	36,9	82
561 068	+0,4	73 775	+1,1	2,4	2,9	20,7	83
1 013 526	-3,7	76 193	-5,4	4,2	4,0	31,2	84
6 042 536	+5,6	1 622 014	+2,5	1,9	2,1	39,7	85
4 039 606	+2,0	189 132	+10,4	2,9	3,8	37,8	86
1 445 624	-1,9	463 466	-7,2	4,7	5,4	34,9	87
2 051 204	+0,3	171 191	-11,2	2,2	2,1	37,1	88
4 901 427	+4,0	12 324	+15,6	23,0	15,9	79,3	89
1 080 687	+11,6	216 517	+7,6	3,1	3,4	.	90

3.3 Leistung der Beherbergungsstätten

Januar bis

Lfd. Nr.	Reisegebiet Betriebsart	Ankünfte			
		aller Gäste	Veränderung ¹⁾	ausländischer Gäste	Veränderung ¹⁾
1	Eifel und Region Aachen	874 994	+3,3	194 328	+5,2
2	Hotels	419 937	+6,0	118 315	+5,7
3	Gasthöfe	9 739	+16,5	1 283	+17,8
4	Pensionen	8 249	-20,8	1 488	-17,5
5	Hotels garnis	145 507	+2,2	42 528	+13,3
6	Erholungs-, Ferien- und Schulungsheime und Boardinghouses	102 912	+5,0	1 861	+31,9
7	Ferienhäuser, -wohnungen, -zentren	15 730	-15,2	7 753	-15,7
8	Hütten, Jugendherbergen u. Ä.	119 166	+0,7	8 366	-5,2
9	Vorsorge- und Reha-Kliniken	12 298	+2,2	373	+14,8
10	Campingplätze	41 456	-2,5	12 361	-1,4
11	Niederrhein	1 516 522	+2,5	278 703	+3,3
12	Hotels	915 735	+1,7	214 283	+3,2
13	Gasthöfe	27 257	+7,4	2 608	+34,3
14	Pensionen
15	Hotels garnis	239 610	+1,0	45 124	-
16	Erholungs-, Ferien- und Schulungsheime und Boardinghouses	140 779	+4,6	6 472	+7,5
17	Ferienhäuser, -wohnungen, -zentren	5 633	-12,7	102	+25,9
18	Hütten, Jugendherbergen u. Ä.	115 569	+6,2	4 828	-16,0
19	Vorsorge- und Reha-Kliniken
20	Campingplätze	53 712	+9,6	4 585	+68,5
21	Münsterland	1 275 428	+3,7	146 165	+9,0
22	Hotels	768 155	+5,8	96 674	+6,1
23	Gasthöfe
24	Pensionen	37 801	+6,9	3 762	+44,7
25	Hotels garnis	150 991	+4,1	25 431	+19,2
26	Erholungs-, Ferien- und Schulungsheime und Boardinghouses	167 422	-3,7	2 143	+6,5
27	Ferienhäuser, -wohnungen, -zentren	14 785	+7,4	1 071	-1,2
28	Hütten, Jugendherbergen u. Ä.	63 655	-1,8	3 840	+24,5
29	Vorsorge- und Reha-Kliniken
30	Campingplätze	40 682	-3,1	11 194	+1,6
31	Teutoburger Wald	1 647 258	+1,7	182 241	+6,5
32	Hotels	915 196	+3,4	121 252	+4,8
33	Gasthöfe	34 096	+1,6	2 740	-16,7
34	Pensionen	76 929	+1,3	2 315	-8,2
35	Hotels garnis	196 172	+1,2	37 327	+9,2
36	Erholungs-, Ferien- und Schulungsheime und Boardinghouses	134 789	-6,5	1 968	+71,4
37	Ferienhäuser, -wohnungen, -zentren	20 272	+6,4	3 118	-2,0
38	Hütten, Jugendherbergen u. Ä.	92 315	-3,6	2 355	-6,9
39	Vorsorge- und Reha-Kliniken	112 457	+0,8	361	+20,7
40	Campingplätze	65 032	+6,0	10 805	+32,2
41	Sauerland	1 616 088	-1,1	251 802	-10,4
42	Hotels	682 379	-1,9	134 361	-8,1
43	Gasthöfe	74 494	-5,7	11 684	-18,3
44	Pensionen	69 960	-7,5	6 696	-28,0
45	Hotels garnis	88 870	+4,8	8 188	-16,8
46	Erholungs-, Ferien- und Schulungsheime und Boardinghouses	235 020	+1,9	3 504	+46,2
47	Ferienhäuser, -wohnungen, -zentren	245 553	-2,3	74 031	-11,8
48	Hütten, Jugendherbergen u. Ä.	121 723	+3,1	2 004	-23,2
49	Vorsorge- und Reha-Kliniken	37 366	+2,6	19	-34,5
50	Campingplätze	60 723	-3,7	11 315	-8,4
51	Siegerland-Wittgenstein	233 644	+8,3	27 113	-3,8
52	Hotels	131 872	+0,6	21 590	-8,2
53	Gasthöfe	10 085	-4,2	1 018	+1,8
54	Pensionen	6 261	+2,5	533	-20,8
55	Hotels garnis	12 806	+3,6	2 897	+27,3
56	Erholungs-, Ferien- und Schulungsheime und Boardinghouses	34 195	+6,8	804	+107,2
57	Ferienhäuser, -wohnungen, -zentren
58	Hütten, Jugendherbergen u. Ä.	3 211	+5,3	11	-78,8
59	Vorsorge- und Reha-Kliniken
60	Campingplätze	16 666	+489,9	227	-4,2

nach Reisegebieten und Betriebsarten

November 2007

Übernachtungen				Mittlere Aufenthaltsdauer ²⁾		Mittlere Auslastung der angebotenen Betten ³⁾	Lfd. Nr.
aller Gäste	Veränderung ¹⁾	ausländischer Gäste	Veränderung ¹⁾	aller Gäste	ausländischer Gäste		
2 197 222	+1,1	480 282	-0,1	2,5	2,5	36,7	1
778 689	-	244 969	-2,2	1,9	2,1	34,2	2
21 827	+6,2	3 232	+12,7	2,2	2,5	16,4	3
22 768	-21,5	4 070	-10,1	2,8	2,7	19,7	4
268 244	+2,7	80 140	+3,8	1,8	1,9	35,6	5
325 828	+0,8	9 234	-2,4	3,2	5,0	38,3	6
118 359	-5,1	79 578	-0,5	7,5	10,3	23,5	7
293 239	+0,5	17 816	-2,6	2,5	2,1	41,1	8
248 283	+5,0	7 432	+8,8	20,2	19,9	78,7	9
119 985	+10,8	33 811	+8,2	2,9	2,7	.	10
3 061 609	+2,7	593 075	+1,9	2,0	2,1	35,1	11
1 633 725	+1,2	434 836	+0,5	1,8	2,0	33,3	12
54 565	+2,0	5 506	+22,2	2,0	2,1	21,7	13
.	14
489 059	+2,5	104 812	-1,3	2,0	2,3	34,6	15
328 712	+1,8	19 589	+38,0	2,3	3,0	41,1	16
28 444	-0,9	1 012	+68,4	5,0	9,9	31,2	17
270 407	+4,5	10 523	-15,5	2,3	2,2	43,1	18
.	19
144 583	+23,2	14 528	+48,0	2,7	3,2	.	20
2 678 733	+3,0	311 452	+9,2	2,1	2,1	34,1	21
1 265 531	+6,0	181 228	+6,2	1,6	1,9	32,4	22
.	23
134 654	-2,7	13 843	+8,4	3,6	3,7	33,6	24
246 495	+2,9	45 812	+15,9	1,6	1,8	36,9	25
567 980	-2,2	8 824	-3,0	3,4	4,1	36,6	26
77 263	+6,3	10 015	+10,0	5,2	9,4	32,1	27
134 595	+1,0	7 367	+37,3	2,1	1,9	40,0	28
.	29
151 371	+4,1	39 960	+15,9	3,7	3,6	.	30
6 064 991	+2,6	464 155	+7,4	3,7	2,5	42,4	31
1 742 063	+3,3	277 622	+4,9	1,9	2,3	33,2	32
80 302	+6,9	7 393	-13,6	2,4	2,7	18,5	33
387 656	-0,3	9 645	-8,7	5,0	4,2	31,8	34
344 429	+0,6	71 454	+6,3	1,8	1,9	35,5	35
422 522	-0,5	10 584	+88,6	3,1	5,4	36,2	36
137 891	+9,7	26 797	-0,9	6,8	8,6	18,0	37
214 399	-6,7	5 540	-31,5	2,3	2,4	28,7	38
2 488 555	+2,5	3 832	+110,1	22,1	10,6	78,6	39
247 174	+17,5	51 288	+32,5	3,8	4,7	.	40
5 477 394	-0,1	874 779	-6,6	3,4	3,5	38,2	41
1 575 359	-0,3	381 393	-2,3	2,3	2,8	34,8	42
200 540	-2,4	37 109	-4,2	2,7	3,2	21,8	43
308 437	-9,7	23 744	-22,5	4,4	3,5	29,6	44
172 177	+3,4	17 727	-16,3	1,9	2,2	32,7	45
805 741	+7,2	15 352	+16,7	3,4	4,4	36,6	46
1 058 599	-3,0	343 651	-9,8	4,3	4,6	43,4	47
284 106	-0,8	5 043	-35,5	2,3	2,5	25,5	48
869 656	+1,4	673	-55,5	23,3	35,4	82,4	49
202 779	-0,9	50 087	-3,6	3,3	4,4	.	50
918 338	+7,2	63 735	+4,4	3,9	2,4	46,6	51
232 951	+0,9	41 483	-6,8	1,8	1,9	36,5	52
27 090	+3,2	5 293	+49,6	2,7	5,2	22,5	53
25 154	-4,7	3 193	+0,3	4,0	6,0	30,9	54
25 719	+5,5	7 914	+24,5	2,0	2,7	39,3	55
96 761	+0,5	4 277	+94,6	2,8	5,3	37,4	56
7 495	+3,1	67	-33,0	2,3	6,1	15,1	57
.	58
48 015	+477,5	1 237	+53,1	2,9	5,4	.	59
.	60

Noch: 3.3 Leistung der Beherbergungsstätten

Januar bis

Lfd. Nr.	Reisegebiet Betriebsart	Ankünfte			
		aller Gäste	Veränderung ¹⁾	ausländischer Gäste	Veränderung ¹⁾
61	Bergisches Land	832 423	+7,0	113 518	-0,4
62	Hotels	465 554	+8,9	86 281	-1,9
63	Gasthöfe	4 066	-2,1	301	+4,5
64	Pensionen	2 464	+7,8	184	+12,2
65	Hotels garnis	120 805	+9,6	20 390	+6,2
66	Erholungs-, Ferien- und Schulungsheime und Boardinghouses	138 028	+8,0	3 705	-4,4
67	Ferienhäuser, -wohnungen, -zentren	1 490	-19,2	252	-28,0
68	Hütten, Jugendherbergen u. Ä.	75 488	-3,7	2 036	+20,9
69	Vorsorge- und Reha-Kliniken	18 598	+6,7	7	+16,7
70	Campingplätze	5 930	-29,2	362	-17,7
71	Bonn und Rhein-Sieg-Kreis	1 068 591	+3,9	167 106	+2,0
72	Hotels	645 498	+5,7	115 831	+5,8
73	Gasthöfe	10 199	-16,4	814	+6,5
74	Pensionen	4 125	-5,7	196	-30,7
75	Hotels garnis	185 804	+2,9	33 929	+1,9
76	Erholungs-, Ferien- und Schulungsheime und Boardinghouses	170 574	+1,1	8 385	-25,5
77	Ferienhäuser, -wohnungen, -zentren
78	Hütten, Jugendherbergen u. Ä.	43 470	+1,8	6 579	-3,5
79	Vorsorge- und Reha-Kliniken
80	Campingplätze
81	Köln und Region	2 650 884	+3,3	789 396	-2,9
82	Hotels	1 498 403	+1,9	471 109	-4,9
83	Gasthöfe	8 781	-12,5	1 392	+0,7
84	Pensionen
85	Hotels garnis	899 464	+6,7	248 920	+4,1
86	Erholungs-, Ferien- und Schulungsheime und Boardinghouses	64 280	-3,5	16 992	-11,1
87	Ferienhäuser, -wohnungen, -zentren
88	Hütten, Jugendherbergen u. Ä.
89	Vorsorge- und Reha-Kliniken	-	-	-	-
90	Campingplätze
91	Düsseldorf und Kreis Mettmann	2 049 551	+4,7	660 917	+0,9
92	Hotels	1 290 689	+4,0	439 793	+0,1
93	Gasthöfe
94	Pensionen	3 462	+1,2	178	-37,5
95	Hotels garnis	681 800	+6,4	211 077	+2,4
96	Erholungs-, Ferien- und Schulungsheime und Boardinghouses	27 668	+0,3	1 146	+91,3
97	Ferienhäuser, -wohnungen, -zentren
98	Hütten, Jugendherbergen u. Ä.
99	Vorsorge- und Reha-Kliniken	-	-	-	-
100	Campingplätze	2 972	-27,3	640	-36,4
101	Ruhrgebiet	2 291 888	+3,2	366 341	-2,0
102	Hotels	1 414 238	+1,5	260 764	-1,5
103	Gasthöfe	21 778	-10,0	989	-3,3
104	Pensionen	6 813	+15,6	736	+66,1
105	Hotels garnis	537 743	+9,3	95 683	-1,0
106	Erholungs-, Ferien- und Schulungsheime und Boardinghouses	181 263	+4,9	2 697	-1,5
107	Ferienhäuser, -wohnungen, -zentren	3 313	+6,2	61	+64,9
108	Hütten, Jugendherbergen u. Ä.	100 344	-1,1	3 773	-36,8
109	Vorsorge- und Reha-Kliniken	10 587	-0,7	-	-
110	Campingplätze	15 809	-10,3	1 638	-33,3
111	Nordrhein-Westfalen	16 057 271	+3,1	3 177 630	-0,3
112	Hotels	9 147 656	+3,1	2 080 253	-0,6
113	Gasthöfe	232 633	-1,4	25 072	-7,6
114	Pensionen	241 301	-0,7	18 830	-9,5
115	Hotels garnis	3 259 572	+5,7	771 494	+3,6
116	Erholungs-, Ferien- und Schulungsheime und Boardinghouses	1 396 930	+1,5	49 677	-2,5
117	Ferienhäuser, -wohnungen, -zentren	308 168	-2,6	86 469	-11,7
118	Hütten, Jugendherbergen u. Ä.	914 338	+1,3	82 194	-9,4
119	Vorsorge- und Reha-Kliniken	212 796	+2,1	777	+11,6
120	Campingplätze	343 877	+3,0	62 864	+0,1

nach Reisegebieten und Betriebsarten

November 2007

Übernachtungen				Mittlere Aufenthaltsdauer ²⁾		Mittlere Auslastung der angebotenen Betten ³⁾	Lfd. Nr.
aller Gäste	Veränderung ¹⁾	ausländischer Gäste	Veränderung ¹⁾	aller Gäste	ausländischer Gäste		
2 090 236	+6,3	258 330	+1,7	2,5	2,3	38,1	61
849 342	+8,7	186 435	+1,9	1,8	2,2	32,7	62
10 530	-12,8	940	-23,1	2,6	3,1	15,4	63
8 827	+19,0	2 094	+88,6	3,6	11,4	23,7	64
231 909	+5,8	50 649	+3,8	1,9	2,5	33,4	65
340 025	+8,5	10 677	-7,9	2,5	2,9	32,4	66
5 185	-17,2	1 430	+22,9	3,5	5,7	20,8	67
184 293	-2,0	4 754	-16,0	2,4	2,3	37,2	68
443 252	+6,5	170	+50,4	23,8	24,3	92,1	69
16 873	-23,7	1 181	-14,4	2,8	3,3	.	70
2 154 728	+3,7	397 558	+1,1	2,0	2,4	38,9	71
1 152 094	+4,5	245 784	+2,2	1,8	2,1	37,7	72
26 385	-8,4	2 184	+5,5	2,6	2,7	15,5	73
13 633	+6,9	841	-36,7	3,3	4,3	48,1	74
374 446	+2,4	84 458	-1,8	2,0	2,5	40,1	75
452 624	+5,2	44 644	+9,2	2,7	5,3	42,3	76
93 889	+0,1	16 376	-8,7	2,2	2,5	48,4	77
.	78
.	79
.	80
4 849 348	+2,8	1 633 152	-2,6	1,8	2,1	46,3	81
2 652 757	+1,6	956 153	-5,2	1,8	2,0	44,9	82
20 753	-12,9	3 400	+0,9	2,4	2,4	21,5	83
1 622 937	+5,8	518 820	+4,4	1,8	2,1	46,5	84
170 209	-4,6	51 227	-6,4	2,6	3,0	53,4	85
.	86
.	87
.	88
-	-	-	-	-	-	-	89
.	90
3 630 050	+3,2	1 302 320	-1,2	1,8	2,0	41,0	91
2 124 111	+1,6	812 871	-3,8	1,6	1,8	41,8	92
8 888	-20,3	628	-52,5	2,6	3,5	26,3	93
1 315 835	+6,5	462 748	+2,5	1,9	2,2	40,0	94
89 596	+2,1	6 277	+196,2	3,2	5,5	40,0	95
.	96
.	97
.	98
-	-	-	-	-	-	-	99
5 337	-46,2	1 325	-45,3	1,8	2,1	.	100
4 442 165	+4,8	745 566	+0,4	1,9	2,0	38,8	101
2 422 514	+2,5	537 018	+2,9	1,7	2,1	38,2	102
58 879	+2,9	3 587	+6,0	2,7	3,6	25,0	103
24 345	+18,2	4 500	+8,5	3,6	6,1	34,4	104
951 286	+10,8	177 480	-2,0	1,8	1,9	39,0	105
439 608	-2,5	8 447	+1,5	2,4	3,1	36,4	106
13 867	-17,8	455	+75,0	4,2	7,5	33,3	107
217 227	+1,1	10 471	-39,6	2,2	2,8	33,7	108
268 291	+24,0	-	-	25,3	-	75,7	109
46 148	+10,6	3 608	-42,3	2,9	2,2	.	110
37 564 814	+2,8	7 124 404	-0,5	2,3	2,2	39,6	111
16 429 136	+2,5	4 299 792	-1,2	1,8	2,1	36,9	112
561 068	+0,4	73 775	+1,1	2,4	2,9	20,7	113
1 013 526	-3,7	76 193	-5,4	4,2	4,0	31,2	114
6 042 536	+5,6	1 622 014	+2,5	1,9	2,1	39,7	115
4 039 606	+2,0	189 132	+10,4	2,9	3,8	37,8	116
1 445 624	-1,9	463 466	-7,2	4,7	5,4	34,9	117
2 051 204	+0,3	171 191	-11,2	2,2	2,1	37,1	118
4 901 427	+4,0	12 324	+15,6	23,0	15,9	79,3	119
1 080 687	+11,6	216 517	+7,6	3,1	3,4	.	120

3.4 Leistung der Beherbergungsstätten nach Reisegebieten und Herkunftsländern

Januar bis November 2007

Reisegebiet Herkunftsland (ständiger Wohnsitz)	Ankünfte		Übernachtungen			Mittlere Aufenthalts- dauer ³⁾
	aller Gäste	Verän- derung ¹⁾	aller Gäste	Verän- derung ¹⁾	Anteil ²⁾	
Eifel und Region Aachen	874 994	+3,3	2 197 222	+1,1	100	2,5
Bundesrepublik Deutschland	680 666	+2,8	1 716 940	+1,4	78,1	2,5
Ausland	194 328	+5,2	480 282	-0,1	21,9	2,5
Europa	166 509	+4,5	392 027	-0,3	81,6	2,4
EU-Länder	153 807	+3,0	363 262	-1,3	75,6	2,4
Belgien	35 358	+1,0	81 276	-0,3	16,9	2,3
Dänemark	3 584	+8,2	5 317	-1,6	1,1	1,5
Estland	422	+49,6	663	+51,4	0,1	1,6
Finnland	1 511	+7,0	2 886	-10,1	0,6	1,9
Frankreich	12 730	+5,7	20 826	-0,7	4,3	1,6
Griechenland	1 889	+34,5	5 353	+43,2	1,1	2,8
Irland, Republik	643	-4,6	1 206	-23,3	0,3	1,9
Italien	6 378	-0,7	11 445	-14,9	2,4	1,8
Lettland	488	+50,2	719	+22,3	0,1	1,5
Litauen	747	+166,8	1 218	+187,9	0,3	1,6
Luxemburg	1 853	+6,2	3 496	+0,8	0,7	1,9
Malta	64	-80,2	129	-86,8	-	2,0
Niederlande	44 092	-1,8	139 402	-2,0	29,0	3,2
Österreich	4 206	-2,8	8 904	-6,1	1,9	2,1
Polen	5 180	+21,8	9 737	+2,5	2,0	1,9
Portugal	884	+30,2	3 321	+32,5	0,7	3,8
Schweden	3 532	+0,3	5 943	-11,9	1,2	1,7
Slowakische Republik	497	+15,9	1 180	+45,7	0,2	2,4
Slowenien	456	+59,4	1 269	+141,7	0,3	2,8
Spanien	3 894	+14,5	9 214	+8,3	1,9	2,4
Tschechische Republik	1 984	+51,2	4 314	+30,2	0,9	2,2
Ungarn	1 674	+43,7	4 196	+14,2	0,9	2,5
Vereinigtes Königreich	21 673	-0,2	41 087	-8,5	8,6	1,9
Zypern	68	+47,8	161	-8,0	-	2,4
Island	169	+10,5	409	+6,5	0,1	2,4
Norwegen	1 185	+8,9	1 976	+7,5	0,4	1,7
Russland	2 672	+53,8	8 617	+52,3	1,8	3,2
Schweiz	4 626	+12,5	8 707	-4,8	1,8	1,9
Ukraine	420	+28,0	906	-41,6	0,2	2,2
Türkei	1 184	+24,5	2 831	+24,0	0,6	2,4
sonstige europäische Länder	2 446	+38,4	5 319	+29,2	1,1	2,2
Afrika	1 047	+12,2	3 653	-5,4	0,8	3,5
Republik Südafrika	371	+3,1	1 811	-14,1	0,4	4,9
sonstige afrikanische Länder	676	+18,0	1 842	+5,1	0,4	2,7
Asien	10 630	+19,2	37 146	+10,3	7,7	3,5
Arabische Golfstaaten	1 771	+29,6	10 162	-9,5	2,1	5,7
Volksrepublik China und Hongkong	2 935	+34,6	8 392	+28,8	1,7	2,9
Indien	721	+166,1	2 174	+132,8	0,5	3,0
Israel	665	-5,3	2 939	-9,4	0,6	4,4
Japan	2 019	-6,8	5 008	-0,2	1,0	2,5
Südkorea	614	+13,5	1 530	-1,9	0,3	2,5
Taiwan	369	+17,1	887	-3,0	0,2	2,4
sonstige asiatische Länder	1 536	+11,9	6 054	+42,0	1,3	3,9
Amerika	10 828	+1,3	34 365	-7,4	7,2	3,2
Kanada	1 202	+10,9	5 118	+28,2	1,1	4,3
USA	7 786	+0,5	22 285	-7,6	4,6	2,9
Mittelamerika und Karibik	409	+1,5	2 754	-29,9	0,6	6,7
Brasilien	874	+17,0	2 567	+1,7	0,5	2,9
sonstige südamerikanische Länder	557	-21,3	1 641	-35,1	0,3	2,9
Australien	815	-10,5	2 181	-37,6	0,5	2,7
Neuseeland und Ozeanien	98	-28,5	305	-74,5	0,1	3,1
Ohne Angabe	4 401	+20,7	10 605	+27,4	2,2	2,4

1) Veränderung gegenüber dem Vorjahreszeitraum in % – 2) Bei Übernachtungen von Gästen aus der Bundesrepublik Deutschland und dem Ausland: Anteil an allen Übernachtungen im Bundesgebiet; sonst: Anteil an allen Übernachtungen am Ausland zusammen. – 3) mittlere Aufenthaltsdauer in Tagen = Übernachtungen / Ankünfte

Noch: **3.4 Leistung der Beherbergungsstätten nach Reisegebieten und Herkunftsländern****Januar bis November 2007**

Reisegebiet Herkunftsland (ständiger Wohnsitz)	Ankünfte		Übernachtungen			Mittlere Aufenthalts- dauer ³⁾
	aller Gäste	Verän- derung ¹⁾	aller Gäste	Verän- derung ¹⁾	Anteil ²⁾	
Niederrhein	1 516 522	+2,5	3 061 609	+2,7	100	2,0
Bundesrepublik Deutschland	1 237 819	+2,4	2 468 534	+2,8	80,6	2,0
Ausland	278 703	+3,3	593 075	+1,9	19,4	2,1
Europa	224 546	+2,3	451 172	+1,4	76,1	2,0
EU-Länder	199 118	+2,3	395 114	+1,5	66,6	2,0
Belgien	12 164	+3,2	22 225	+3,8	3,7	1,8
Dänemark	7 209	+0,2	15 062	+0,7	2,5	2,1
Estland	262	-0,4	575	+4,9	0,1	2,2
Finnland	1 550	+4,0	3 072	-2,3	0,5	2,0
Frankreich	13 556	-3,3	26 436	+0,2	4,5	2,0
Griechenland	1 826	+25,8	4 676	+17,7	0,8	2,6
Irland, Republik	1 349	-5,3	3 235	-19,6	0,5	2,4
Italien	10 776	-3,6	24 934	-21,3	4,2	2,3
Lettland	353	+48,3	646	+23,5	0,1	1,8
Litauen	682	+63,9	1 236	+49,5	0,2	1,8
Luxemburg	1 520	+4,6	2 556	-2,7	0,4	1,7
Malta	317	+173,3	931	+255,3	0,2	2,9
Niederlande	86 563	+5,3	152 458	+6,1	25,7	1,8
Österreich	9 376	+7,3	20 174	+0,8	3,4	2,2
Polen	7 376	-6,2	21 007	+13,5	3,5	2,8
Portugal	1 567	-9,0	3 573	-10,2	0,6	2,3
Schweden	6 964	+18,6	11 266	+8,9	1,9	1,6
Slowakische Republik	1 209	+42,9	3 495	+71,0	0,6	2,9
Slowenien	589	+26,7	1 441	+9,7	0,2	2,4
Spanien	6 520	+0,5	16 830	+9,1	2,8	2,6
Tschechische Republik	3 007	-5,1	6 653	-8,0	1,1	2,2
Ungarn	1 716	+4,8	4 529	+27,8	0,8	2,6
Vereinigtes Königreich	22 613	-8,1	47 835	-9,1	8,1	2,1
Zypern	54	+12,5	269	+51,1	-	5,0
Island	248	-36,6	630	-12,3	0,1	2,5
Norwegen	2 039	+12,8	4 223	+15,1	0,7	2,1
Russland	3 531	-6,9	11 141	-7,4	1,9	3,2
Schweiz	10 976	+5,7	19 420	+5,6	3,3	1,8
Ukraine	535	+12,6	1 363	+18,5	0,2	2,5
Türkei	4 436	-4,1	10 275	-1,0	1,7	2,3
sonstige europäische Länder	3 663	+7,0	9 006	-4,6	1,5	2,5
Afrika	1 578	+4,9	10 279	+126,3	1,7	6,5
Republik Südafrika	500	+17,4	1 469	-7,6	0,2	2,9
sonstige afrikanische Länder	1 078	-0,1	8 810	+198,3	1,5	8,2
Asien	13 714	+9,4	42 753	+5,7	7,2	3,1
Arabische Golfstaaten	969	+18,3	3 288	-12,0	0,6	3,4
Volksrepublik China und Hongkong	4 593	+27,1	14 756	+16,3	2,5	3,2
Indien	891	-24,7	3 144	-19,7	0,5	3,5
Israel	671	-13,2	1 684	-21,2	0,3	2,5
Japan	2 545	+0,2	7 679	+5,4	1,3	3,0
Südkorea	995	+20,2	3 149	+24,7	0,5	3,2
Taiwan	424	-18,0	1 758	+7,3	0,3	4,1
sonstige asiatische Länder	2 626	+16,1	7 295	+11,9	1,2	2,8
Amerika	17 329	-4,7	47 322	-14,2	8,0	2,7
Kanada	1 579	-1,1	5 598	+14,7	0,9	3,5
USA	13 367	+3,8	32 786	-12,7	5,5	2,5
Mittelamerika und Karibik	544	-57,1	2 137	-47,6	0,4	3,9
Brasilien	1 062	-18,0	4 332	-8,8	0,7	4,1
sonstige südamerikanische Länder	777	-32,0	2 469	-36,3	0,4	3,2
Australien	721	-3,7	2 389	-3,7	0,4	3,3
Neuseeland und Ozeanien	292	-15,9	806	-20,9	0,1	2,8
Ohne Angabe	20 523	+21,6	38 354	+14,3	6,5	1,9

Noch: 3.4 Leistung der Beherbergungsstätten nach Reisegebieten und Herkunftsländern

Januar bis November 2007

Reisegebiet Herkunftsland (ständiger Wohnsitz)	Ankünfte		Übernachtungen			Mittlere Aufenthalts- dauer ³⁾
	aller Gäste	Verän- derung ¹⁾	aller Gäste	Verän- derung ¹⁾	Anteil ²⁾	
Münsterland	1 275 428	+3,7	2 678 733	+3,0	100	2,1
Bundesrepublik Deutschland	1 129 263	+3,1	2 367 281	+2,3	88,4	2,1
Ausland	146 165	+9,0	311 452	+9,2	11,6	2,1
Europa	120 761	+7,5	255 628	+8,5	82,1	2,1
EU-Länder	107 349	+7,0	224 309	+8,5	72,0	2,1
Belgien	7 449	+14,6	13 924	+13,5	4,5	1,9
Dänemark	9 124	+1,4	11 520	+3,0	3,7	1,3
Estland	180	-17,1	296	-29,0	0,1	1,6
Finnland	1 443	+6,3	2 719	+19,0	0,9	1,9
Frankreich	7 298	+9,4	13 652	+13,5	4,4	1,9
Griechenland	725	+17,5	1 270	-9,0	0,4	1,8
Irland, Republik	592	+20,8	1 328	+63,3	0,4	2,2
Italien	5 103	+25,0	9 789	+26,8	3,1	1,9
Lettland	318	+29,3	631	+26,5	0,2	2,0
Litauen	440	+55,5	1 069	+124,6	0,3	2,4
Luxemburg	975	+5,0	1 661	-0,5	0,5	1,7
Malta	35	-74,8	48	-86,0	-	1,4
Niederlande	39 432	+10,0	88 782	+14,2	28,5	2,3
Österreich	4 423	+7,9	10 076	+12,6	3,2	2,3
Polen	7 562	+17,2	23 305	+13,9	7,5	3,1
Portugal	608	-13,3	1 749	+19,3	0,6	2,9
Schweden	4 759	-7,6	6 728	-5,6	2,2	1,4
Slowakische Republik	340	-0,3	1 043	-65,2	0,3	3,1
Slowenien	204	+0,5	536	+17,0	0,2	2,6
Spanien	3 400	+14,2	6 936	+15,0	2,2	2,0
Tschechische Republik	1 319	-10,9	3 942	-3,9	1,3	3,0
Ungarn	866	-4,9	2 010	-22,4	0,6	2,3
Vereinigtes Königreich	10 723	-7,4	21 229	-9,8	6,8	2,0
Zypern	31	-24,4	66	-51,8	-	2,1
Island	176	+18,1	450	+75,8	0,1	2,6
Norwegen	2 363	+19,8	4 256	+32,8	1,4	1,8
Russland	2 015	-0,7	6 356	-0,9	2,0	3,2
Schweiz	5 233	+19,5	9 630	+7,1	3,1	1,8
Ukraine	537	+3,3	1 371	+11,5	0,4	2,6
Türkei	805	+10,3	1 551	+0,9	0,5	1,9
sonstige europäische Länder	2 283	+0,2	7 705	+5,6	2,5	3,4
Afrika	625	+30,5	1 724	+26,8	0,6	2,8
Republik Südafrika	274	+33,0	741	+45,0	0,2	2,7
sonstige afrikanische Länder	351	+28,6	983	+15,8	0,3	2,8
Asien	6 065	+35,8	14 899	+18,4	4,8	2,5
Arabische Golfstaaten	389	+16,1	1 574	+25,5	0,5	4,0
Volksrepublik China und Hongkong	960	-4,6	2 775	-9,9	0,9	2,9
Indien	1 234	+158,7	1 929	+55,7	0,6	1,6
Israel	418	+12,7	939	-13,2	0,3	2,2
Japan	1 836	+57,1	4 011	+51,7	1,3	2,2
Südkorea	472	+93,4	1 106	+75,6	0,4	2,3
Taiwan	217	+14,8	541	+72,8	0,2	2,5
sonstige asiatische Länder	539	-20,3	2 024	-13,4	0,6	3,8
Amerika	8 478	+7,0	19 557	-2,0	6,3	2,3
Kanada	903	+23,5	2 141	+18,2	0,7	2,4
USA	6 523	+11,6	14 762	+1,9	4,7	2,3
Mittelamerika und Karibik	178	-31,8	479	-26,8	0,2	2,7
Brasilien	596	-10,4	1 485	-12,4	0,5	2,5
sonstige südamerikanische Länder	278	-34,6	690	-47,4	0,2	2,5
Australien	791	+20,2	2 252	+55,1	0,7	2,8
Neuseeland und Ozeanien	95	+3,3	214	+32,9	0,1	2,3
Ohne Angabe	9 350	+15,9	17 178	+22,2	5,5	1,8

Noch: **3.4 Leistung der Beherbergungsstätten nach Reisegebieten und Herkunftsländern**

Januar bis November 2007

Reisegebiet Herkunftsland (ständiger Wohnsitz)	Ankünfte		Übernachtungen			Mittlere Aufenthalts- dauer ³⁾
	aller Gäste	Verän- derung ¹⁾	aller Gäste	Verän- derung ¹⁾	Anteil ²⁾	
Teutoburger Wald	1 647 258	+1,7	6 064 991	+2,6	100	3,7
Bundesrepublik Deutschland	1 465 017	+1,1	5 600 836	+2,2	92,3	3,8
Ausland	182 241	+6,5	464 155	+7,4	7,7	2,5
Europa	151 797	+6,9	385 847	+7,3	83,1	2,5
EU-Länder	128 162	+6,1	336 216	+5,7	72,4	2,6
Belgien	8 009	+6,4	14 947	+4,4	3,2	1,9
Dänemark	7 695	+28,7	16 501	+33,2	3,6	2,1
Estland	298	-33,6	659	-37,9	0,1	2,2
Finnland	1 499	-1,5	2 786	+9,3	0,6	1,9
Frankreich	9 386	-2,1	17 759	+6,8	3,8	1,9
Griechenland	1 346	-0,3	3 098	-9,8	0,7	2,3
Irland, Republik	991	+28,0	2 632	+66,4	0,6	2,7
Italien	7 004	+1,5	13 969	+1,5	3,0	2,0
Lettland	681	+59,5	1 235	+25,6	0,3	1,8
Litauen	633	+0,8	1 274	-3,3	0,3	2,0
Luxemburg	663	+8,5	1 215	+12,5	0,3	1,8
Malta	54	+125,0	131	+32,3	—	2,4
Niederlande	37 799	+5,5	130 459	+6,3	28,1	3,5
Österreich	6 530	+8,6	14 970	+14,3	3,2	2,3
Polen	9 401	+0,9	29 404	-2,2	6,3	3,1
Portugal	1 231	-30,1	2 994	-65,1	0,6	2,4
Schweden	4 476	+1,3	7 641	+4,3	1,6	1,7
Slowakische Republik	680	+46,6	1 342	+19,8	0,3	2,0
Slowenien	419	+49,1	893	+40,4	0,2	2,1
Spanien	4 082	-1,2	8 808	-16,9	1,9	2,2
Tschechische Republik	3 275	+6,4	6 877	-3,9	1,5	2,1
Ungarn	1 506	+12,0	4 364	-4,5	0,9	2,9
Vereinigtes Königreich	20 436	+11,3	52 146	+21,4	11,2	2,6
Zypern	68	+28,3	112	-13,2	—	1,6
Island	356	-31,3	1 008	-17,0	0,2	2,8
Norwegen	1 973	+32,9	3 795	+52,1	0,8	1,9
Russland	9 302	+19,9	16 412	+26,3	3,5	1,8
Schweiz	6 662	+3,4	13 504	+17,8	2,9	2,0
Ukraine	429	-3,2	1 477	+9,7	0,3	3,4
Türkei	1 726	+3,0	3 448	-15,3	0,7	2,0
sonstige europäische Länder	3 187	+13,6	9 987	+25,8	2,2	3,1
Afrika	1 219	+86,1	3 619	+105,5	0,8	3,0
Republik Südafrika	534	+127,2	1 450	+137,3	0,3	2,7
sonstige afrikanische Länder	685	+63,1	2 169	+88,6	0,5	3,2
Asien	8 343	-1,0	25 690	-0,6	5,5	3,1
Arabische Golfstaaten	507	-12,1	1 856	-17,9	0,4	3,7
Volksrepublik China und Hongkong	2 005	+7,3	6 944	+20,2	1,5	3,5
Indien	1 301	+163,9	3 496	+78,6	0,8	2,7
Israel	370	-17,2	904	-16,1	0,2	2,4
Japan	1 611	-29,5	4 972	-31,2	1,1	3,1
Südkorea	558	-33,3	1 349	-24,0	0,3	2,4
Taiwan	376	+10,3	877	+13,7	0,2	2,3
sonstige asiatische Länder	1 615	+2,3	5 292	+5,8	1,1	3,3
Amerika	8 034	-7,6	23 441	-6,1	5,1	2,9
Kanada	913	+15,7	2 658	+19,5	0,6	2,9
USA	5 757	-5,1	16 170	+2,4	3,5	2,8
Mittelamerika und Karibik	308	-53,7	1 030	-33,9	0,2	3,3
Brasilien	569	+10,1	1 587	-9,7	0,3	2,8
sonstige südamerikanische Länder	487	-25,8	1 996	-45,2	0,4	4,1
Australien	683	-7,6	1 715	-14,9	0,4	2,5
Neuseeland und Ozeanien	136	+7,1	322	-23,3	0,1	2,4
Ohne Angabe	12 029	+14,8	23 521	+33,6	5,1	2,0

Noch: 3.4 Leistung der Beherbergungsstätten nach Reisegebieten und Herkunftsländern

Januar bis November 2007

Reisegebiet Herkunftsland (ständiger Wohnsitz)	Ankünfte		Übernachtungen			Mittlere Aufenthalts- dauer ³⁾
	aller Gäste	Verän- derung ¹⁾	aller Gäste	Verän- derung ¹⁾	Anteil ²⁾	
Sauerland	1 616 088	-1,1	5 477 394	-0,1	100	3,4
Bundesrepublik Deutschland	1 364 286	+0,8	4 602 615	+1,2	84,0	3,4
Ausland	251 802	-10,4	874 779	-6,6	16,0	3,5
Europa	239 835	-10,6	844 851	-6,3	96,6	3,5
EU-Länder	232 099	-11,1	822 722	-6,6	94,0	3,5
Belgien	27 626	+2,8	97 301	+4,4	11,1	3,5
Dänemark	3 158	+7,8	9 931	+4,0	1,1	3,1
Estland	128	+357,1	352	x	—	2,8
Finnland	749	+20,2	1 706	+65,0	0,2	2,3
Frankreich	4 122	+9,4	10 310	+27,9	1,2	2,5
Griechenland	316	+12,5	871	+21,5	0,1	2,8
Irland, Republik	422	-1,6	1 142	+11,1	0,1	2,7
Italien	3 027	+9,7	6 304	+2,5	0,7	2,1
Lettland	232	+205,3	1 285	+309,2	0,1	5,5
Litauen	340	+190,6	1 340	+345,2	0,2	3,9
Luxemburg	710	+45,5	1 854	+30,3	0,2	2,6
Malta	53	-76,7	158	-78,1	—	3,0
Niederlande	169 654	-13,9	624 555	-9,6	71,4	3,7
Österreich	3 283	+14,5	7 900	+12,6	0,9	2,4
Polen	4 145	-50,9	21 504	-1,2	2,5	5,2
Portugal	792	-39,5	2 217	+8,6	0,3	2,8
Schweden	2 987	+22,8	4 603	+4,2	0,5	1,5
Slowakische Republik	615	+28,9	2 124	+73,0	0,2	3,5
Slowenien	266	+21,5	659	+61,9	0,1	2,5
Spanien	1 617	+8,5	4 379	+8,5	0,5	2,7
Tschechische Republik	1 970	-11,9	4 855	-25,6	0,6	2,5
Ungarn	753	+46,2	3 621	+129,3	0,4	4,8
Vereinigtes Königreich	5 127	-9,3	13 741	-23,3	1,6	2,7
Zypern	7	x	10	+400,0	—	1,4
Island	104	-73,5	334	-70,4	—	3,2
Norwegen	1 075	+51,2	2 316	+80,5	0,3	2,2
Russland	1 190	+48,4	2 882	+23,5	0,3	2,4
Schweiz	3 203	-3,0	9 669	-0,6	1,1	3,0
Ukraine	244	+9,9	1 088	+68,2	0,1	4,5
Türkei	444	+8,6	1 119	-8,7	0,1	2,5
sonstige europäische Länder	1 476	+33,3	4 721	+7,5	0,5	3,2
Afrika	236	+6,8	605	-25,4	0,1	2,6
Republik Südafrika	95	-18,1	270	-28,9	—	2,8
sonstige afrikanische Länder	141	+34,3	335	-22,3	—	2,4
Asien	2 827	-10,0	8 084	-25,0	0,9	2,9
Arabische Golfstaaten	218	+124,7	668	+190,4	0,1	3,1
Volksrepublik China und Hongkong	837	-15,7	2 448	-34,1	0,3	2,9
Indien	324	+52,1	1 044	+37,5	0,1	3,2
Israel	152	-5,0	424	+52,0	—	2,8
Japan	616	-24,2	1 555	-12,1	0,2	2,5
Südkorea	155	-31,4	389	-20,3	—	2,5
Taiwan	158	-0,6	348	-2,0	—	2,2
sonstige asiatische Länder	367	-23,4	1 208	-62,1	0,1	3,3
Amerika	3 904	-23,9	11 242	-22,7	1,3	2,9
Kanada	426	-18,9	1 429	-15,4	0,2	3,4
USA	2 628	-7,9	7 005	-14,9	0,8	2,7
Mittelamerika und Karibik	424	-53,5	1 017	-52,3	0,1	2,4
Brasilien	268	-52,7	990	-37,6	0,1	3,7
sonstige südamerikanische Länder	158	-42,5	801	-10,6	0,1	5,1
Australien	240	-28,6	595	-16,0	0,1	2,5
Neuseeland und Ozeanien	45	+73,1	113	+41,3	—	2,5
Ohne Angabe	4 715	+15,9	9 289	+15,0	1,1	2,0

Noch: 3.4 Leistung der Beherbergungsstätten nach Reisegebieten und Herkunftsländern

Januar bis November 2007

Reisegebiet Herkunftsland (ständiger Wohnsitz)	Ankünfte		Übernachtungen			Mittlere Aufenthalts- dauer ³⁾
	aller Gäste	Verän- derung ¹⁾	aller Gäste	Verän- derung ¹⁾	Anteil ²⁾	
Siegerland-Wittgenstein	233 644	+8,3	918 338	+7,2	100	3,9
Bundesrepublik Deutschland	206 531	+10,1	854 603	+7,4	93,1	4,1
Ausland	27 113	-3,8	63 735	+4,4	6,9	2,4
Europa	20 217	-4,9	43 111	-1,1	67,6	2,1
EU-Länder	17 442	-5,4	37 597	-1,1	59,0	2,2
Belgien	1 530	-18,9	2 939	-24,0	4,6	1,9
Dänemark	727	+26,0	1 405	+42,2	2,2	1,9
Estland	65	+490,9	616	x	1,0	9,5
Finnland	213	-22,0	472	-1,7	0,7	2,2
Frankreich	1 327	-5,4	2 337	+9,7	3,7	1,8
Griechenland	96	+28,0	166	+43,1	0,3	1,7
Irland, Republik	76	+35,7	255	+109,0	0,4	3,4
Italien	1 073	-27,8	2 196	-35,1	3,4	2,0
Lettland	20	+300,0	106	x	0,2	5,3
Litauen	28	+27,3	63	+162,5	0,1	2,3
Luxemburg	121	-11,0	280	-22,9	0,4	2,3
Malta	21	x	46	x	0,1	2,2
Niederlande	5 629	+0,1	13 360	-3,0	21,0	2,4
Österreich	1 214	-16,4	2 440	+8,3	3,8	2,0
Polen	1 471	-4,9	3 261	+3,5	5,1	2,2
Portugal	49	-49,5	117	-54,5	0,2	2,4
Schweden	461	-12,5	779	-9,3	1,2	1,7
Slowakische Republik	63	+133,3	162	+285,7	0,3	2,6
Slowenien	34	-56,4	60	-88,1	0,1	1,8
Spanien	461	+1,1	1 100	+31,4	1,7	2,4
Tschechische Republik	490	-14,9	1 152	+10,5	1,8	2,4
Ungarn	508	+28,0	1 065	+6,5	1,7	2,1
Vereinigtes Königreich	1 765	+2,4	3 220	+15,7	5,1	1,8
Zypern	-	-	-	-	-	-
Island	23	-65,7	43	-68,4	0,1	1,9
Norwegen	107	-47,8	151	-48,3	0,2	1,4
Russland	544	+3,6	1 188	-12,3	1,9	2,2
Schweiz	1 276	+1,6	2 401	+6,8	3,8	1,9
Ukraine	44	-15,4	93	-46,2	0,1	2,1
Türkei	168	-8,2	500	+47,1	0,8	3,0
sonstige europäische Länder	613	+16,1	1 138	+7,1	1,8	1,9
Afrika	235	+20,5	408	-	0,6	1,7
Republik Südafrika	95	+20,3	134	+25,2	0,2	1,4
sonstige afrikanische Länder	140	+20,7	274	-9,0	0,4	2,0
Asien	2 428	-7,2	10 005	+15,8	15,7	4,1
Arabische Golfstaaten	69	-34,3	391	+29,0	0,6	5,7
Volksrepublik China und Hongkong	1 381	+12,7	7 658	+39,3	12,0	5,5
Indien	95	-15,2	307	-41,1	0,5	3,2
Israel	158	-18,1	283	-2,4	0,4	1,8
Japan	312	-35,1	536	-48,0	0,8	1,7
Südkorea	183	+47,6	337	+29,6	0,5	1,8
Taiwan	52	+160,0	109	+137,0	0,2	2,1
sonstige asiatische Länder	178	-49,9	384	-44,7	0,6	2,2
Amerika	1 690	-6,1	4 140	+0,2	6,5	2,4
Kanada	126	-41,1	374	-8,6	0,6	3,0
USA	1 369	+5,1	3 384	+6,5	5,3	2,5
Mittelamerika und Karibik	8	-86,0	12	-82,6	-	1,5
Brasilien	82	-38,3	179	-40,1	0,3	2,2
sonstige südamerikanische Länder	105	+12,9	191	+6,7	0,3	1,8
Australien	60	-36,8	114	-27,8	0,2	1,9
Neuseeland und Ozeanien	9	-43,8	18	-52,6	-	2,0
Ohne Angabe	2 474	+12,5	5 939	+45,8	9,3	2,4

Noch: 3.4 Leistung der Beherbergungsstätten nach Reisegebieten und Herkunftsländern

Januar bis November 2007

Reisegebiet Herkunftsland (ständiger Wohnsitz)	Ankünfte		Übernachtungen			Mittlere Aufenthalts- dauer ³⁾
	aller Gäste	Verän- derung ¹⁾	aller Gäste	Verän- derung ¹⁾	Anteil ²⁾	
Bergisches Land	832 423	+7,0	2 090 236	+6,3	100	2,5
Bundesrepublik Deutschland	718 905	+8,3	1 831 906	+7,0	87,6	2,5
Ausland	113 518	-0,4	258 330	+1,7	12,4	2,3
Europa	93 289	+2,9	195 435	+6,7	75,7	2,1
EU-Länder	81 130	+3,4	164 489	+8,1	63,7	2,0
Belgien	6 032	+1,9	12 302	+9,0	4,8	2,0
Dänemark	3 970	-10,1	6 082	-11,3	2,4	1,5
Estland	214	+120,6	516	+152,9	0,2	2,4
Finnland	1 018	-11,1	2 013	+11,6	0,8	2,0
Frankreich	9 923	-2,6	17 653	+0,1	6,8	1,8
Griechenland	1 058	+22,3	2 862	+23,3	1,1	2,7
Irland, Republik	313	-28,5	663	-29,5	0,3	2,1
Italien	5 835	+6,5	13 762	+13,4	5,3	2,4
Lettland	191	+41,5	527	+66,2	0,2	2,8
Litauen	226	-24,2	524	-1,9	0,2	2,3
Luxemburg	806	+3,9	1 408	-4,7	0,5	1,7
Malta	38	-35,6	62	-53,7	-	1,6
Niederlande	14 579	+6,1	29 583	+6,1	11,5	2,0
Österreich	3 906	+13,6	8 066	+12,1	3,1	2,1
Polen	4 759	-7,1	10 255	-16,6	4,0	2,2
Portugal	1 204	+20,0	2 902	+34,4	1,1	2,4
Schweden	7 802	+7,9	11 022	+12,8	4,3	1,4
Slowakische Republik	898	+162,6	4 102	+467,4	1,6	4,6
Slowenien	379	+61,3	919	+51,7	0,4	2,4
Spanien	3 309	+1,2	7 050	+2,0	2,7	2,1
Tschechische Republik	2 192	+6,4	7 268	+46,4	2,8	3,3
Ungarn	1 294	+29,8	2 998	+22,5	1,2	2,3
Vereinigtes Königreich	11 143	-0,1	21 777	+1,5	8,4	2,0
Zypern	41	+78,3	173	+47,9	0,1	4,2
Island	80	-58,1	153	-60,5	0,1	1,9
Norwegen	888	-13,6	1 301	-32,1	0,5	1,5
Russland	1 779	-2,8	5 204	+3,1	2,0	2,9
Schweiz	4 933	-6,7	9 519	-8,0	3,7	1,9
Ukraine	463	+153,0	1 282	+144,7	0,5	2,8
Türkei	1 499	-2,9	3 692	-5,7	1,4	2,5
sonstige europäische Länder	2 517	+15,5	9 795	+10,8	3,8	3,9
Afrika	813	-5,0	2 586	-35,0	1,0	3,2
Republik Südafrika	257	+3,6	782	-3,8	0,3	3,0
sonstige afrikanische Länder	556	-8,6	1 804	-43,0	0,7	3,2
Asien	6 961	-7,9	29 021	-5,8	11,2	4,2
Arabische Golfstaaten	396	-31,0	2 629	-27,3	1,0	6,6
Volksrepublik China und Hongkong	2 298	-10,0	10 064	-1,0	3,9	4,4
Indien	669	+56,7	3 110	+36,2	1,2	4,6
Israel	476	+8,4	1 218	-37,9	0,5	2,6
Japan	1 208	-24,5	3 336	-30,6	1,3	2,8
Südkorea	249	-51,6	824	-66,0	0,3	3,3
Taiwan	268	+19,6	910	+28,3	0,4	3,4
sonstige asiatische Länder	1 397	+14,0	6 930	+43,5	2,7	5,0
Amerika	7 551	-13,9	21 843	-10,1	8,5	2,9
Kanada	554	+0,2	1 468	-5,7	0,6	2,6
USA	5 439	-5,0	15 391	+0,6	6,0	2,8
Mittelamerika und Karibik	227	-53,9	826	-43,0	0,3	3,6
Brasilien	817	-41,1	2 535	-40,5	1,0	3,1
sonstige südamerikanische Länder	514	-16,6	1 623	-6,1	0,6	3,2
Australien	392	+0,8	872	-24,5	0,3	2,2
Neuseeland und Ozeanien	44	+25,7	103	+6,2	-	2,3
Ohne Angabe	4 468	-21,1	8 470	-19,3	3,3	1,9

Noch: **3.4 Leistung der Beherbergungsstätten nach Reisegebieten und Herkunftsländern****Januar bis November 2007**

Reisegebiet Herkunftsland (ständiger Wohnsitz)	Ankünfte		Übernachtungen			Mittlere Aufenthalts- dauer ³⁾
	aller Gäste	Verän- derung ¹⁾	aller Gäste	Verän- derung ¹⁾	Anteil ²⁾	
Bonn und Rhein-Sieg-Kreis	1 068 591	+3,9	2 154 728	+3,7	100	2,0
Bundesrepublik Deutschland	901 485	+4,3	1 757 170	+4,3	81,5	1,9
Ausland	167 106	+2,0	397 558	+1,1	18,5	2,4
Europa	123 724	+0,8	261 628	-0,8	65,8	2,1
EU-Länder	105 624	-0,2	218 639	+0,2	55,0	2,1
Belgien	14 856	+3,0	28 785	+4,4	7,2	1,9
Dänemark	1 829	-1,9	3 732	-14,5	0,9	2,0
Estland	243	-10,7	553	-6,3	0,1	2,3
Finnland	1 424	-1,7	3 969	+14,7	1,0	2,8
Frankreich	9 998	-4,9	21 856	-3,3	5,5	2,2
Griechenland	1 126	+7,3	3 129	+17,1	0,8	2,8
Irland, Republik	919	+35,3	2 291	+42,5	0,6	2,5
Italien	6 861	-4,3	16 027	+1,9	4,0	2,3
Lettland	142	-55,2	308	-70,4	0,1	2,2
Litauen	4 145	x	4 631	x	1,2	1,1
Luxemburg	1 410	-0,1	2 391	+2,2	0,6	1,7
Malta	34	-2,9	76	-41,5	-	2,2
Niederlande	17 133	+0,3	32 904	-0,3	8,3	1,9
Österreich	6 871	+0,1	14 279	+1,1	3,6	2,1
Polen	3 697	+33,4	10 185	+22,1	2,6	2,8
Portugal	906	-6,2	2 235	+5,7	0,6	2,5
Schweden	2 409	-8,2	5 163	-5,0	1,3	2,1
Slowakische Republik	766	-16,2	1 604	-12,3	0,4	2,1
Slowenien	260	+7,4	716	+23,7	0,2	2,8
Spanien	4 405	-5,7	10 773	+3,3	2,7	2,4
Tschechische Republik	2 940	+4,2	6 207	+4,0	1,6	2,1
Ungarn	1 259	-15,5	3 977	-2,4	1,0	3,2
Vereinigtes Königreich	21 952	-15,4	42 653	-13,8	10,7	1,9
Zypern	39	-15,2	195	+69,6	-	5,0
Island	185	+88,8	454	+78,7	0,1	2,5
Norwegen	1 255	+2,1	2 805	+9,3	0,7	2,2
Russland	2 953	-7,3	10 394	-20,4	2,6	3,5
Schweiz	7 236	+1,9	13 734	-0,1	3,5	1,9
Ukraine	373	+30,9	1 377	+75,2	0,3	3,7
Türkei	1 463	+1,1	3 955	-17,4	1,0	2,7
sonstige europäische Länder	4 635	+33,5	10 270	-0,3	2,6	2,2
Afrika	2 669	+1,7	9 896	-7,7	2,5	3,7
Republik Südafrika	496	+9,0	1 763	+0,6	0,4	3,6
sonstige afrikanische Länder	2 173	+0,1	8 133	-9,4	2,0	3,7
Asien	18 878	-2,3	63 641	-5,1	16,0	3,4
Arabische Golfstaaten	2 720	-3,7	22 951	+35,8	5,8	8,4
Volksrepublik China und Hongkong	6 569	+30,2	12 797	-1,5	3,2	1,9
Indien	1 463	+24,0	5 252	+88,2	1,3	3,6
Israel	828	+20,9	1 833	-17,0	0,5	2,2
Japan	2 931	-48,2	7 269	-63,7	1,8	2,5
Südkorea	724	+24,8	2 252	+15,7	0,6	3,1
Taiwan	946	+54,6	2 079	+14,5	0,5	2,2
sonstige asiatische Länder	2 697	-1,4	9 208	+9,7	2,3	3,4
Amerika	16 150	+7,0	50 203	+18,9	12,6	3,1
Kanada	1 575	+18,4	5 393	+29,3	1,4	3,4
USA	10 781	+1,2	31 315	+10,1	7,9	2,9
Mittelamerika und Karibik	850	-12,6	4 588	+71,7	1,2	5,4
Brasilien	906	+4,1	2 349	-10,7	0,6	2,6
sonstige südamerikanische Länder	2 038	+59,7	6 558	+53,0	1,6	3,2
Australien	1 011	+18,7	2 880	+6,3	0,7	2,8
Neuseeland und Ozeanien	191	-43,3	620	-33,7	0,2	3,2
Ohne Angabe	4 483	+52,9	8 690	+46,6	2,2	1,9

Noch: **3.4 Leistung der Beherbergungsstätten nach Reisegebieten und Herkunftsländern**

Januar bis November 2007

Reisegebiet Herkunftsland (ständiger Wohnsitz)	Ankünfte		Übernachtungen			Mittlere Aufenthalts- dauer ³⁾
	aller Gäste	Verän- derung ¹⁾	aller Gäste	Verän- derung ¹⁾	Anteil ²⁾	
Köln und Region	2 650 884	+3,3	4 849 348	+2,8	100	1,8
Bundesrepublik Deutschland	1 861 488	+6,2	3 216 196	+5,7	66,3	1,7
Ausland	789 396	-2,9	1 633 152	-2,6	33,7	2,1
Europa	581 913	-1,2	1 152 808	+0,5	70,6	2,0
EU-Länder	484 234	-2,6	934 474	-0,8	57,2	1,9
Belgien	42 049	+4,7	67 462	+7,6	4,1	1,6
Dänemark	11 839	+8,5	23 872	+6,0	1,5	2,0
Estland	964	+12,4	2 165	+15,6	0,1	2,2
Finnland	7 102	-9,9	15 651	-8,9	1,0	2,2
Frankreich	44 380	-4,8	80 192	-4,5	4,9	1,8
Griechenland	6 991	+17,8	18 349	+29,3	1,1	2,6
Irland, Republik	5 091	-9,4	11 132	-10,9	0,7	2,2
Italien	50 384	+5,3	112 082	+9,2	6,9	2,2
Lettland	900	+37,0	1 890	+27,7	0,1	2,1
Litauen	1 215	+54,0	2 689	+83,5	0,2	2,2
Luxemburg	9 706	+5,7	14 137	+3,7	0,9	1,5
Malta	325	+47,1	841	+51,3	0,1	2,6
Niederlande	74 559	+3,3	126 997	+2,3	7,8	1,7
Österreich	28 314	+8,9	56 933	+12,0	3,5	2,0
Polen	11 770	+10,6	25 329	+6,9	1,6	2,2
Portugal	6 403	-22,8	15 053	-10,1	0,9	2,4
Schweden	13 013	-23,4	27 357	-22,4	1,7	2,1
Slowakische Republik	1 606	-3,7	4 175	+40,7	0,3	2,6
Slowenien	1 431	+40,0	3 235	+30,1	0,2	2,3
Spanien	35 839	-4,6	77 086	+5,8	4,7	2,2
Tschechische Republik	6 856	-15,7	14 478	-8,8	0,9	2,1
Ungarn	4 852	+12,7	11 252	+19,1	0,7	2,3
Vereinigtes Königreich	118 172	-11,2	220 751	-12,5	13,5	1,9
Zypern	473	+7,7	1 366	+25,0	0,1	2,9
Island	1 836	+12,9	4 500	+34,7	0,3	2,5
Norwegen	6 241	-9,5	12 871	-8,8	0,8	2,1
Russland	14 374	+12,4	37 983	+16,4	2,3	2,6
Schweiz	37 798	+4,2	71 989	+2,2	4,4	1,9
Ukraine	2 200	+58,5	4 532	+27,0	0,3	2,1
Türkei	15 515	-8,5	35 005	-9,5	2,1	2,3
sonstige europäische Länder	19 715	+21,9	51 454	+22,0	3,2	2,6
Afrika	9 115	-7,2	25 482	-1,3	1,6	2,8
Republik Südafrika	1 709	-20,7	4 743	-21,9	0,3	2,8
sonstige afrikanische Länder	7 406	-3,4	20 739	+5,0	1,3	2,8
Asien	73 390	-10,4	178 418	-8,7	10,9	2,4
Arabische Golfstaaten	6 893	-7,3	30 045	-0,8	1,8	4,4
Volksrepublik China und Hongkong	13 481	-14,6	30 978	-10,9	1,9	2,3
Indien	3 720	+27,9	12 016	+30,8	0,7	3,2
Israel	3 298	-11,8	8 540	-10,6	0,5	2,6
Japan	14 099	-24,6	30 386	-22,2	1,9	2,2
Südkorea	2 948	-2,5	5 890	-10,8	0,4	2,0
Taiwan	3 237	-24,3	9 115	-32,2	0,6	2,8
sonstige asiatische Länder	25 714	-1,3	51 448	-1,9	3,2	2,0
Amerika	91 683	-3,9	212 024	-11,9	13,0	2,3
Kanada	7 149	+3,2	16 431	+9,9	1,0	2,3
USA	68 483	+8,5	154 214	+8,3	9,4	2,3
Mittelamerika und Karibik	3 587	-34,2	9 477	-25,0	0,6	2,6
Brasilien	7 190	-39,2	18 036	-66,2	1,1	2,5
sonstige südamerikanische Länder	5 274	-35,0	13 866	-19,7	0,8	2,6
Australien	6 216	-6,8	14 615	-3,2	0,9	2,4
Neuseeland und Ozeanien	1 073	-0,2	2 471	+7,5	0,2	2,3
Ohne Angabe	26 006	-9,9	47 334	-5,7	2,9	1,8

Noch: 3.4 Leistung der Beherbergungsstätten nach Reisegebieten und Herkunftsländern

Januar bis November 2007

Reisegebiet Herkunftsland (ständiger Wohnsitz)	Ankünfte		Übernachtungen			Mittlere Aufenthalts- dauer ³⁾
	aller Gäste	Verän- derung ¹⁾	aller Gäste	Verän- derung ¹⁾	Anteil ²⁾	
Düsseldorf und Kreis Mettmann	2 049 551	+4,7	3 630 050	+3,2	100	1,8
Bundesrepublik Deutschland	1 388 634	+6,6	2 327 730	+5,9	64,1	1,7
Ausland	660 917	+0,9	1 302 320	-1,2	35,9	2,0
Europa	463 093	+2,8	855 755	+2,3	65,7	1,8
EU-Länder	380 903	+1,4	686 521	+1,0	52,7	1,8
Belgien	18 885	+11,5	29 559	+11,2	2,3	1,6
Dänemark	9 246	-4,7	15 645	-5,5	1,2	1,7
Estland	1 059	+16,1	2 127	+17,9	0,2	2,0
Finnland	10 464	-3,9	19 564	-2,5	1,5	1,9
Frankreich	35 544	+6,7	61 226	+6,0	4,7	1,7
Griechenland	8 970	+16,1	20 640	+16,0	1,6	2,3
Irland, Republik	6 520	+7,6	12 604	-1,8	1,0	1,9
Italien	36 894	-0,3	76 595	-1,3	5,9	2,1
Lettland	1 022	+48,1	1 885	+31,5	0,1	1,8
Litauen	1 051	+49,3	2 057	+36,3	0,2	2,0
Luxemburg	4 760	+4,1	7 033	+3,5	0,5	1,5
Malta	155	+19,2	331	+20,4	-	2,1
Niederlande	66 230	+8,7	107 668	+7,0	8,3	1,6
Österreich	23 105	+2,7	43 917	+3,5	3,4	1,9
Polen	9 869	-4,1	20 732	+2,2	1,6	2,1
Portugal	4 487	-9,8	9 204	-7,6	0,7	2,1
Schweden	14 238	-11,4	24 485	-14,0	1,9	1,7
Slowakische Republik	1 488	+56,0	3 794	+83,2	0,3	2,5
Slowenien	1 087	+33,7	2 265	+26,3	0,2	2,1
Spanien	33 232	+0,9	61 061	+2,0	4,7	1,8
Tschechische Republik	5 641	+7,8	11 725	+14,6	0,9	2,1
Ungarn	3 633	-15,0	7 775	-21,5	0,6	2,1
Vereinigtes Königreich	82 990	-5,3	143 721	-6,0	11,0	1,7
Zypern	333	+54,2	908	+106,4	0,1	2,7
Island	965	+18,4	2 052	+10,2	0,2	2,1
Norwegen	7 945	+14,4	14 172	+3,0	1,1	1,8
Russland	18 313	+20,6	47 969	+22,6	3,7	2,6
Schweiz	28 034	-0,4	48 118	-4,0	3,7	1,7
Ukraine	1 791	+75,4	4 216	+67,9	0,3	2,4
Türkei	9 929	+8,8	21 571	+9,5	1,7	2,2
sonstige europäische Länder	15 213	+10,4	31 136	+4,3	2,4	2,0
Afrika	6 918	-0,1	17 875	-5,9	1,4	2,6
Republik Südafrika	1 910	-14,2	4 414	-30,9	0,3	2,3
sonstige afrikanische Länder	5 008	+6,5	13 461	+6,8	1,0	2,7
Asien	86 069	+1,5	218 320	+5,6	16,8	2,5
Arabische Golfstaaten	18 659	+19,6	41 965	+20,4	3,2	2,2
Volksrepublik China und Hongkong	12 146	-3,6	34 868	+3,0	2,7	2,9
Indien	5 442	+69,8	15 296	+64,2	1,2	2,8
Israel	3 204	+1,0	7 164	-1,8	0,6	2,2
Japan	30 460	-8,4	65 190	-9,7	5,0	2,1
Südkorea	4 167	+13,9	21 836	+45,4	1,7	5,2
Taiwan	2 310	-27,0	6 742	-19,3	0,5	2,9
sonstige asiatische Länder	9 681	-4,4	25 259	-2,4	1,9	2,6
Amerika	64 092	-13,0	141 407	-24,7	10,9	2,2
Kanada	6 383	+27,8	14 009	+30,6	1,1	2,2
USA	47 712	-2,6	100 981	-3,5	7,8	2,1
Mittelamerika und Karibik	2 183	-74,0	5 661	-84,7	0,4	2,6
Brasilien	4 326	+12,2	11 106	+7,8	0,9	2,6
sonstige südamerikanische Länder	3 488	-53,1	9 650	-61,5	0,7	2,8
Australien	4 428	-6,5	10 312	-22,5	0,8	2,3
Neuseeland und Ozeanien	656	+42,0	1 374	+11,5	0,1	2,1
Ohne Angabe	35 661	+5,0	57 277	+6,3	4,4	1,6

Noch: **3.4 Leistung der Beherbergungsstätten nach Reisegebieten und Herkunftsländern**

Januar bis November 2007

Reisegebiet Herkunftsland (ständiger Wohnsitz)	Ankünfte		Übernachtungen			Mittlere Aufenthalts- dauer ³⁾
	aller Gäste	Verän- derung ¹⁾	aller Gäste	Verän- derung ¹⁾	Anteil ²⁾	
Ruhrgebiet	2 291 888	+3,2	4 442 165	+4,8	100	1,9
Bundesrepublik Deutschland	1 925 547	+4,2	3 696 599	+5,7	83,2	1,9
Ausland	366 341	-2,0	745 566	+0,4	16,8	2,0
Europa	300 008	+0,1	591 958	+4,6	79,4	2,0
EU-Länder	252 011	+1,7	483 584	+5,2	64,9	1,9
Belgien	14 385	+15,6	25 396	+20,8	3,4	1,8
Dänemark	9 076	+3,1	15 175	+3,9	2,0	1,7
Estland	892	-19,9	1 702	+4,9	0,2	1,9
Finnland	4 280	-5,6	8 858	+0,9	1,2	2,1
Frankreich	19 469	-1,2	33 838	+1,7	4,5	1,7
Griechenland	3 320	+12,7	7 228	+1,2	1,0	2,2
Irland, Republik	1 339	-1,0	2 668	+8,6	0,4	2,0
Italien	14 902	-5,8	32 751	+1,2	4,4	2,2
Lettland	1 873	+20,4	4 457	-9,8	0,6	2,4
Litauen	1 781	-5,8	3 300	+8,4	0,4	1,9
Luxemburg	3 255	+19,5	5 006	+15,2	0,7	1,5
Malta	254	+408,0	427	+284,7	0,1	1,7
Niederlande	58 855	+20,8	113 720	+28,8	15,3	1,9
Österreich	16 008	+8,6	34 580	+15,1	4,6	2,2
Polen	18 540	-1,2	39 380	+5,3	5,3	2,1
Portugal	3 468	-16,4	6 105	-15,3	0,8	1,8
Schweden	23 102	+2,0	29 917	-8,4	4,0	1,3
Slowakische Republik	1 306	-2,5	2 698	-7,0	0,4	2,1
Slowenien	832	-8,2	7 416	+316,2	1,0	8,9
Spanien	9 629	-19,0	17 963	-30,8	2,4	1,9
Tschechische Republik	5 661	+0,6	9 985	+5,0	1,3	1,8
Ungarn	3 530	+5,5	12 472	+50,4	1,7	3,5
Vereinigtes Königreich	36 123	-15,1	68 192	-16,5	9,1	1,9
Zypern	131	+74,7	350	-12,7	-	2,7
Island	423	-2,5	858	+7,1	0,1	2,0
Norwegen	3 500	-5,4	6 237	+0,7	0,8	1,8
Russland	8 238	+8,7	17 846	-4,6	2,4	2,2
Schweiz	17 112	-19,9	30 366	-22,9	4,1	1,8
Ukraine	1 399	+16,7	2 835	+9,6	0,4	2,0
Türkei	6 356	-4,8	14 724	-6,0	2,0	2,3
sonstige europäische Länder	10 969	-1,9	35 508	+56,1	4,8	3,2
Afrika	2 740	-18,7	7 047	-25,6	0,9	2,6
Republik Südafrika	776	-36,0	1 805	-42,9	0,2	2,3
sonstige afrikanische Länder	1 964	-9,0	5 242	-16,9	0,7	2,7
Asien	22 891	+1,6	62 768	-4,3	8,4	2,7
Arabische Golfstaaten	1 545	+11,5	4 919	+2,5	0,7	3,2
Volksrepublik China und Hongkong	5 690	-8,2	15 493	-23,3	2,1	2,7
Indien	4 617	+155,6	12 896	+111,7	1,7	2,8
Israel	1 336	-1,5	3 708	+6,3	0,5	2,8
Japan	4 024	-35,7	8 301	-39,1	1,1	2,1
Südkorea	969	+2,6	2 097	-21,4	0,3	2,2
Taiwan	774	+7,6	2 671	+8,0	0,4	3,5
sonstige asiatische Länder	3 936	+1,6	12 683	+3,8	1,7	3,2
Amerika	23 654	-27,5	53 384	-27,4	7,2	2,3
Kanada	2 452	-2,6	5 984	-8,0	0,8	2,4
USA	16 675	-14,9	36 137	-16,0	4,8	2,2
Mittelamerika und Karibik	979	-73,9	2 506	-71,8	0,3	2,6
Brasilien	2 389	-33,4	6 089	-22,5	0,8	2,5
sonstige südamerikanische Länder	1 159	-63,3	2 668	-63,2	0,4	2,3
Australien	1 805	-16,1	3 973	-17,6	0,5	2,2
Neuseeland und Ozeanien	236	-48,0	500	-47,3	0,1	2,1
Ohne Angabe	15 007	+15,1	25 936	+15,9	3,5	1,7

Noch: 3.4 Leistung der Beherbergungsstätten nach Reisegebieten und Herkunftsländern

Januar bis November 2007

Reisegebiet Herkunftsland (ständiger Wohnsitz)	Ankünfte		Übernachtungen			Mittlere Aufenthalts- dauer ³⁾
	aller Gäste	Verän- derung ¹⁾	aller Gäste	Verän- derung ¹⁾	Anteil ²⁾	
Nordrhein-Westfalen	16 057 271	+3,1	37 564 814	+2,8	100	2,3
Bundesrepublik Deutschland	12 879 641	+4,0	30 440 410	+3,7	81,0	2,4
Ausland	3 177 630	-0,3	7 124 404	-0,5	19,0	2,2
Europa	2 485 692	+0,4	5 430 220	+1,0	76,2	2,2
EU-Länder	2 141 879	-0,3	4 666 927	+0,3	65,5	2,2
Belgien	188 343	+4,9	396 116	+5,4	5,6	2,1
Dänemark	67 457	+4,3	124 242	+4,1	1,7	1,8
Estland	4 727	+5,0	10 224	+18,5	0,1	2,2
Finnland	31 253	-4,1	63 696	-0,4	0,9	2,0
Frankreich	167 733	-	306 085	+1,5	4,3	1,8
Griechenland	27 663	+16,7	67 642	+17,7	0,9	2,4
Irland, Republik	18 255	+1,4	39 156	-0,8	0,5	2,1
Italien	148 237	+1,4	319 854	+1,0	4,5	2,2
Lettland	6 220	+33,1	13 689	+12,9	0,2	2,2
Litauen	11 288	+99,0	19 401	+83,2	0,3	1,7
Luxemburg	25 779	+7,3	41 037	+4,6	0,6	1,6
Malta	1 350	+2,0	3 180	-11,9	-	2,4
Niederlande	614 525	+0,1	1 559 888	-0,3	21,9	2,5
Österreich	107 236	+6,1	222 239	+8,2	3,1	2,1
Polen	83 770	-2,0	214 099	+4,2	3,0	2,6
Portugal	21 599	-15,8	49 470	-13,2	0,7	2,3
Schweden	83 743	-4,3	134 904	-9,1	1,9	1,6
Slowakische Republik	9 468	+21,4	25 719	+37,3	0,4	2,7
Slowenien	5 957	+25,4	19 409	+75,0	0,3	3,3
Spanien	106 388	-2,7	221 200	-0,1	3,1	2,1
Tschechische Republik	35 335	-1,1	77 456	+2,0	1,1	2,2
Ungarn	21 591	+5,9	58 259	+14,0	0,8	2,7
Vereinigtes Königreich	352 717	-8,2	676 352	-8,9	9,5	1,9
Zypern	1 245	+26,0	3 610	+29,5	0,1	2,9
Island	4 565	-5,6	10 891	+3,9	0,2	2,4
Norwegen	28 571	+5,6	54 103	+5,4	0,8	1,9
Russland	64 911	+13,4	165 992	+11,1	2,3	2,6
Schweiz	127 089	-0,7	237 057	-2,8	3,3	1,9
Ukraine	8 435	+37,9	20 540	+27,8	0,3	2,4
Türkei	43 525	-1,8	98 671	-3,8	1,4	2,3
sonstige europäische Länder	66 717	+13,7	176 039	+18,8	2,5	2,6
Afrika	27 195	-1,4	83 174	+1,8	1,2	3,1
Republik Südafrika	7 017	-9,1	19 382	-17,5	0,3	2,8
sonstige afrikanische Länder	20 178	+1,5	63 792	+9,5	0,9	3,2
Asien	252 196	-1,6	690 745	-1,0	9,7	2,7
Arabische Golfstaaten	34 136	+9,7	120 448	+10,0	1,7	3,5
Volksrepublik China und Hongkong	52 895	-0,3	147 173	-1,4	2,1	2,8
Indien	20 477	+66,8	60 664	+55,6	0,9	3,0
Israel	11 576	-3,8	29 636	-9,1	0,4	2,6
Japan	61 661	-17,7	138 243	-20,9	1,9	2,2
Südkorea	12 034	+4,5	40 759	+13,5	0,6	3,4
Taiwan	9 131	-13,4	26 037	-15,6	0,4	2,9
sonstige asiatische Länder	50 286	-0,9	127 785	+1,6	1,8	2,5
Amerika	253 393	-8,9	618 928	-14,5	8,7	2,4
Kanada	23 262	+9,4	60 603	+14,5	0,9	2,6
USA	186 520	+1,0	434 430	-0,6	6,1	2,3
Mittelamerika und Karibik	9 697	-57,1	30 487	-59,3	0,4	3,1
Brasilien	19 079	-25,1	51 255	-43,7	0,7	2,7
sonstige südamerikanische Länder	14 835	-37,9	42 153	-38,1	0,6	2,8
Australien	17 162	-6,2	41 898	-11,6	0,6	2,4
Neuseeland und Ozeanien	2 875	-7,5	6 846	-18,7	0,1	2,4
Ohne Angabe	139 117	+7,2	252 593	+10,5	3,5	1,8

4. Leistung der Campingplätze nach Herkunftsländern

November 2007

Herkunftsland (ständiger Wohnsitz)	Ankünfte		Übernachtungen			Mittlere Aufenthaltsdauer ³⁾
	aller Gäste	Veränderung ¹⁾	aller Gäste	Veränderung ¹⁾	Anteil ²⁾	
Nordrhein-Westfalen	4 717	+32,2	16 631	+69,7	100	3,5
Bundesrepublik Deutschland	3 966	+29,0	14 347	+71,9	86,3	3,6
Ausland	751	+52,0	2 284	+56,8	13,7	3,0
Europa	747	+52,1	2 266	+56,2	99,2	3,0
EU-Länder	736	+51,1	2 240	+55,0	98,1	3,0
Belgien	196	+53,1	430	+9,7	18,8	2,2
Dänemark	8	+300,0	14	+250,0	0,6	1,8
Estland	—	—	—	—	—	—
Finnland	6	+100,0	15	+200,0	0,7	2,5
Frankreich	10	—28,6	14	—50,0	0,6	1,4
Griechenland	—	—	—	—	—	—
Irland, Republik	33	+83,3	168	+409,1	7,4	5,1
Italien	1	x	7	x	0,3	7,0
Lettland	—	—100,0	9	+350,0	0,4	—
Litauen	—	—	—	—	—	—
Luxemburg	8	+33,3	64	+128,6	2,8	8,0
Malta	—	—	—	—	—	—
Niederlande	354	+38,3	1 009	+50,4	44,2	2,9
Österreich	10	+233,3	47	x	2,1	4,7
Polen	11	+450,0	220	+37,5	9,6	20,0
Portugal	—	—	—	—	—	—
Schweden	5	+25,0	10	—37,5	0,4	2,0
Slowakische Republik	—	—	—	—	—	—
Slowenien	—	—	—	—	—	—
Spanien	3	—40,0	11	—21,4	0,5	3,7
Tschechische Republik	—	—	—	—	—	—
Ungarn	—	—	—	—	—	—
Vereinigtes Königreich	91	+122,0	222	+170,7	9,7	2,4
Zypern	—	—	—	—	—	—
Island	—	—	—	—	—	—
Norwegen	5	+150,0	8	+100,0	0,4	1,6
Russland	—	—	—	—	—	—
Schweiz	5	+150,0	17	x	0,7	3,4
Ukraine	—	—	—	—	—	—
Türkei	—	—	—	—	—	—
sonstige europäische Länder	1	x	1	x	—	1,0
Afrika	—	—	—	—	—	—
Republik Südafrika	—	—	—	—	—	—
sonstige afrikanische Länder	—	—	—	—	—	—
Asien	2	—	16	x	0,7	8,0
Arabische Golfstaaten	—	—	—	—	—	—
Volksrepublik China und Hongkong	—	—	—	—	—	—
Indien	—	—	—	—	—	—
Israel	2	—	16	x	0,7	8,0
Japan	—	—	—	—	—	—
Südkorea	—	—	—	—	—	—
Taiwan	—	—	—	—	—	—
sonstige asiatische Länder	—	—	—	—	—	—
Amerika	2	x	2	x	0,1	1,0
Kanada	1	x	1	x	—	1,0
USA	1	x	1	x	—	1,0
Mittelamerika und Karibik	—	—	—	—	—	—
Brasilien	—	—	—	—	—	—
sonstige südamerikanische Länder	—	—	—	—	—	—
Australien	—	—	—	—	—	—
Neuseeland und Ozeanien	—	—	—	—	—	—
Ohne Angabe	—	—	—	—	—	—

1) Veränderung gegenüber dem Vorjahresmonat in % – 2) Bei Übernachtungen von Gästen aus der Bundesrepublik Deutschland und dem Ausland: Anteil an allen Übernachtungen im Bundesgebiet; sonst: Anteil an allen Übernachtungen am Ausland zusammen. – 3) mittlere Aufenthaltsdauer in Tagen = Übernachtungen / Ankünfte

Noch: 4. Leistung der Campingplätze nach Herkunftsländern

Januar bis November 2007

Herkunftsland (ständiger Wohnsitz)	Ankünfte		Übernachtungen			Mittlere Aufenthaltsdauer ³⁾
	aller Gäste	Veränderung ¹⁾	aller Gäste	Veränderung ¹⁾	Anteil ²⁾	
Nordrhein-Westfalen	343 877	+3,0	1 080 687	+11,6	100	3,1
Bundesrepublik Deutschland	281 013	+3,7	864 170	+12,6	80,0	3,1
Ausland	62 864	+0,1	216 517	+7,6	20,0	3,4
Europa	62 051	+0,5	214 559	+7,7	99,1	3,5
EU-Länder	60 373	+1,1	210 707	+8,0	97,3	3,5
Belgien	3 682	+19,0	8 729	+15,2	4,0	2,4
Dänemark	2 681	-1,6	6 275	+2,8	2,9	2,3
Estland	30	-25,0	43	-32,8	-	1,4
Finnland	439	-20,2	777	-15,5	0,4	1,8
Frankreich	1 597	-6,2	3 449	+7,7	1,6	2,2
Griechenland	46	-27,0	96	-64,2	-	2,1
Irland, Republik	291	-8,5	866	-37,8	0,4	3,0
Italien	1 419	+0,9	2 395	+8,1	1,1	1,7
Lettland	29	-29,3	69	-43,0	-	2,4
Litauen	93	+82,4	160	+158,1	0,1	1,7
Luxemburg	178	+8,5	455	+20,1	0,2	2,6
Malta	16	-86,4	47	-84,4	-	2,9
Niederlande	42 264	+8,1	164 760	+13,7	76,1	3,9
Österreich	725	+24,4	1 466	+25,4	0,7	2,0
Polen	372	-35,3	4 415	+73,0	2,0	11,9
Portugal	171	-27,5	314	-31,1	0,1	1,8
Schweden	974	-25,0	1 717	-34,6	0,8	1,8
Slowakische Republik	15	-91,5	35	-92,9	-	2,3
Slowenien	23	+9,5	39	-11,4	-	1,7
Spanien	782	+1,3	1 622	+10,3	0,7	2,1
Tschechische Republik	141	-65,4	342	-58,3	0,2	2,4
Ungarn	98	+30,7	583	+273,7	0,3	5,9
Vereinigtes Königreich	4 307	-30,9	12 053	-32,3	5,6	2,8
Zypern	-	-	-	-	-	-
Island	55	-24,7	89	-44,4	-	1,6
Norwegen	496	-5,5	1 110	+18,1	0,5	2,2
Russland	58	+9,4	155	+112,3	0,1	2,7
Schweiz	987	-21,1	2 173	-20,5	1,0	2,2
Ukraine	2	-91,7	2	-95,7	-	1,0
Türkei	20	+66,7	156	x	0,1	7,8
sonstige europäische Länder	60	+1,7	167	-1,8	0,1	2,8
Afrika	32	-25,6	203	+190,0	0,1	6,3
Republik Südafrika	9	-75,0	13	-79,0	-	1,4
sonstige afrikanische Länder	23	+228,6	190	x	0,1	8,3
Asien	209	+4,5	633	+91,2	0,3	3,0
Arabische Golfstaaten	7	+75,0	9	+12,5	-	1,3
Volksrepublik China und Hongkong	4	-55,6	11	-31,3	-	2,8
Indien	-	-	-	-	-	-
Israel	92	+3,4	156	+12,2	0,1	1,7
Japan	11	-42,1	13	-63,9	-	1,2
Südkorea	56	-23,3	122	+22,0	0,1	2,2
Taiwan	5	x	45	x	-	9,0
sonstige asiatische Länder	34	x	277	x	0,1	8,1
Amerika	325	-34,1	720	-23,5	0,3	2,2
Kanada	112	+49,3	210	+90,9	0,1	1,9
USA	159	-30,9	386	-22,5	0,2	2,4
Mittelamerika und Karibik	14	-77,8	14	-87,5	-	1,0
Brasilien	34	-64,2	98	-22,8	-	2,9
sonstige südamerikanische Länder	6	-80,0	12	-87,2	-	2,0
Australien	142	-39,8	262	-42,5	0,1	1,8
Neuseeland und Ozeanien	83	+25,8	107	+11,5	-	1,3
Ohne Angabe	22	+83,3	33	+83,3	-	1,5

Reisegebiete / Regionen in Nordrhein-Westfalen

Reisegebiete des Landes

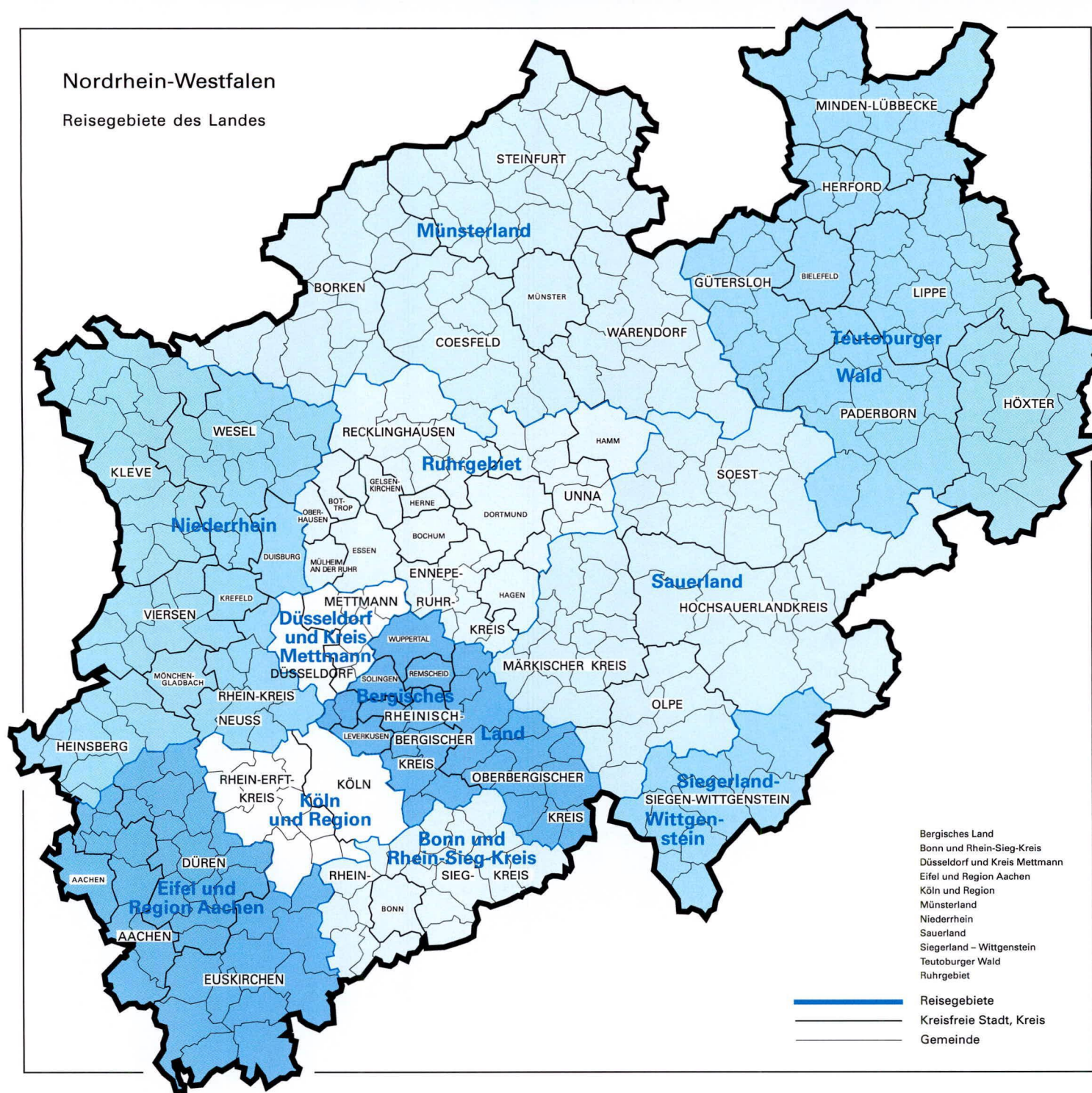

Reisegebiete in Nordrhein-Westfalen

Amtliche Schlüsselnummer	Verwaltungsbezirk	Amtliche Schlüsselnummer	Verwaltungsbezirk
Eifel und Region Aachen		Siegerland-Wittgenstein	
313 000	Aachen, krfr. Stadt	970 000	Kreis Siegen-Wittgenstein
354 000	Kreis Aachen		
358 000	Kreis Düren		Bergisches Land
366 000	Kreis Euskirchen		
Niederrhein		120 000	Remscheid, krfr. Stadt
112 000	Duisburg, krfr. Stadt	122 000	Solingen, krfr. Stadt
114 000	Krefeld, krfr. Stadt	124 000	Wuppertal, krfr. Stadt
116 000	Mönchengladbach, krfr. Stadt	316 000	Leverkusen, krfr. Stadt
154 000	Kreis Kleve	374 000	Oberbergischer Kreis
162 000	Rhein-Kreis Neuss	378 000	Rheinisch-Bergischer Kreis
166 000	Kreis Viersen		
170 000	Kreis Wesel		Bonn und Rhein-Sieg-Kreis
370 000	Kreis Heinsberg	314 000	Bonn, krfr. Stadt
		382 000	Rhein-Sieg-Kreis
Münsterland			
515 000	Münster, krfr. Stadt		Köln und Region
554 000	Kreis Borken	315 000	Köln, krfr. Stadt
558 000	Kreis Coesfeld	362 000	Rhein-Erft-Kreis
566 000	Kreis Steinfurt		
570 000	Kreis Warendorf		Düsseldorf und Kreis Mettmann
		111 000	Düsseldorf, krfr. Stadt
Teutoburger Wald		158 000	Kreis Mettmann
711 000	Bielefeld, krfr. Stadt		
754 000	Kreis Gütersloh		Ruhrgebiet
758 000	Kreis Herford	113 000	Essen, krfr. Stadt
762 000	Kreis Höxter	117 000	Mühlheim an der Ruhr, krfr. Stadt
766 000	Kreis Lippe	119 000	Oberhausen, krfr. Stadt
770 000	Kreis Minden-Lübbecke	512 000	Bottrop, krfr. Stadt
774 000	Kreis Paderborn	513 000	Gelsenkirchen, krfr. Stadt
		562 000	Kreis Recklinghausen
Sauerland		911 000	Bochum, krfr. Stadt
958 000	Hochsauerlandkreis	913 000	Dortmund, krfr. Stadt
962 000	Märkischer Kreis	914 000	Hagen, krfr. Stadt
966 000	Kreis Olpe	915 000	Hamm, krfr. Stadt
974 000	Kreis Soest	916 000	Herne, krfr. Stadt
		954 000	Ennepe-Ruhr-Kreis
		978 000	Kreis Unna

Kurorte und Erholungsorte in Nordrhein-Westfalen

Nordrhein-Westfalen

Kurorte und Erholungsorte des Landes

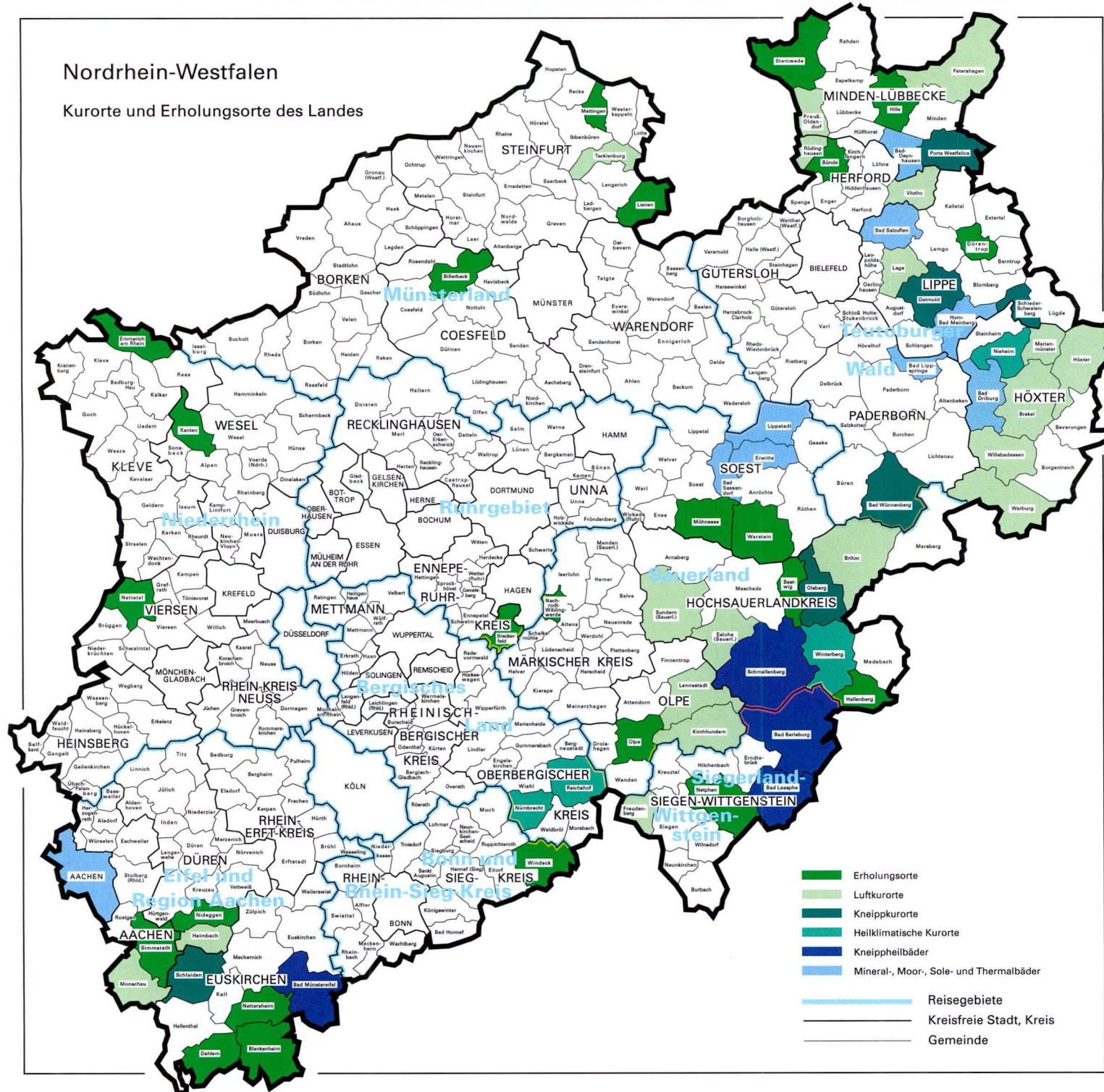

- Erholungsorte
- Luftkurorte
- Kneippkurorte
- Heilklimatische Kurorte
- Kneippheilbäder
- Mineral-, Moor-, Sole- und Thermalbäder

- Reisegebiete
- Kreisfreie Stadt, Kreis
- Gemeinde

Kurorte und Erholungsorte in Nordrhein-Westfalen

Amtliche Schlüssel- Nummer	Gemeinde	Amtliche Schlüssel- Nummer	Gemeinde
Mineral-, Moor-, Sole- und Thermalbäder		noch: Luftkurort	
313 000	Aachen, krfr. Stadt	766 040	Lage, Stadt
762 004	Bad Driburg, Stadt	966 020	Lennestadt, Stadt
774 008	Bad Lippspringe, Stadt	762 024	Marienmünster, Stadt
770 004	Bad Oeynhausen, Stadt	354 020	Monschau, Stadt
766 008	Bad Salzuflen, Stadt	770 028	Petershagen, Stadt
974 008	Bad Sassendorf	770 036	Preußisch-Oldendorf, Stadt
974 016	Erwitte, Stadt	758 028	Rödinghausen
766 032	Horn-Bad Meinberg, Stadt	958 044	Sundern (Sauerland), Stadt
974 028	Lippstadt, Stadt	758 036	Vlotho, Stadt
		762 036	Warburg, Stadt
		762 040	Willebadessen, Stadt
Heilklimatischer Kurort		Erholungsort	
762 028	Nieheim, Stadt	382 008	Bad Honnef, Stadt
374 032	Nümbrecht	958 008	Bestwig
374 040	Reichshof	558 008	Billerbeck, Stadt
958 048	Winterberg, Stadt	366 008	Blankenheim
Kneippkurort		758 004	Bünde, Stadt
774 040	Bad Wünnenberg, Stadt	954 004	Breckerfeld, Stadt
958 012	Brilon, Stadt	366 012	Dahlem
766 020	Detmold, Stadt	766 024	Dörentrup
958 036	Olsberg, Stadt	154 008	Emmerich am Rhein, Stadt
770 032	Porta Westfalica, Stadt	958 020	Hallenberg, Stadt
766 060	Schieder-Schwalenberg, Stadt	770 012	Hille
366 036	Schleiden, Stadt	358 016	Hürtgenwald
566 088	Tecklenburg, Stadt	154 032	Kevelaer, Stadt
Kneippheilbad		566 044	Lienen
970 004	Bad Berleburg, Stadt	566 056	Mettingen
970 028	Bad Laasphe, Stadt	974 032	Möhnesee
366 004	Bad Münstereifel, Stadt	962 044	Nachrodt-Wiblingwerde
958 040	Schmallenberg, Stadt	970 032	Netphen, Stadt
Luftkurort		366 032	Nettersheim
762 016	Brakel, Stadt	166 016	Nettetal, Stadt
958 016	Eslohe (Sauerland)	358 044	Nideggen, Stadt
970 016	Freudenberg, Stadt	966 024	Olpe, Stadt
358 012	Heimbach, Stadt	354 028	Simmerath
762 020	Höxter, Stadt	770 044	Stemwede
966 016	Kirchhundem	974 044	Warstein, Stadt
		382 076	Windeck
		170 052	Xanten, Stadt

Veröffentlichungen

Veröffentlichungen aus den Fachbereichen Außenhandel, Beherbergung und Straßenverkehrsunfälle

Außenhandel Nordrhein-Westfalens, nach Ländern

Inhalt: Dieser jährlich erscheinende Bericht enthält Ergebnisse des grenzüberschreitenden Warenverkehrs Nordrhein-Westfalens mit den Ländern der Europäischen Union und den übrigen Ländern. Dargestellt wird die Aus- und Einfuhrmenge sowie der Warenwert nach Ländergruppen, ausgewählten Ländern, Erdteilen und Ländern.

Bestell-Nr. G 34 3 2005 00

Preis: 1,90 EUR

Außenhandel Nordrhein-Westfalens, nach Güterabteilungen des Güterverzeichnisses für die Produktionsstatistiken

Inhalt: Dieser jährlich erscheinende Bericht enthält Ergebnisse des grenzüberschreitenden Warenverkehrs Nordrhein-Westfalens mit den Ländern der Europäischen Union und den übrigen Ländern. Dargestellt wird die Aus- und Einfuhrmenge sowie der Warenwert nach Güterabteilungen und Ländern.

Bestell-Nr. G 35 3 2005 00

Preis: 17,80 EUR

Außenhandel Nordrhein-Westfalens, nach Warengruppen

Inhalt: Dieser jährlich erscheinende Bericht enthält Ergebnisse des grenzüberschreitenden Warenverkehrs Nordrhein-Westfalens mit den Ländern der Europäischen Union und den übrigen Ländern. Dargestellt wird die Aus- und Einfuhrmenge sowie der Warenwert nach Warengruppen und Ländern.

Bestell-Nr. G 36 3 2004 00

Preis: 20,20 EUR

Fachliche Auskünfte zu diesen Veröffentlichungen erteilt Ihnen gerne Siegfried Saitzek und Michael Schumann unter Telefon-Nr. 0211 9449-5822 bzw. 0211 9449-5820

Gäste und Übernachtungen im Reiseverkehr Nordrhein-Westfalens

Inhalt: Das Heft enthält vorläufige Ergebnisse von Ankünften, Übernachtungen und Aufenthaltsdauer der Gäste in nordrhein-westfälischen Beherbergungsstätten sowie die Zahl der Beherbergungsstätten, Gästebetten und die prozentuale Kapazitätsauslastung gegliedert nach Bade-, Kur-, Erholungsorten und sonstigen Gemeinden, nach Betriebsarten, Regionaleinheiten, Reisegebieten und nach Herkunftsländern. Dargestellt wird die Anzahl, die prozentuale Veränderung gegenüber dem Vorjahresmonat sowie die durchschnittliche Aufenthaltsdauer in Tagen.

Bestell-Nr. G 41 3 2007*)

Preis: 5,10 EUR (Jahresbezugspreis: 51,00 EUR)

Fachliche Auskünfte zu diesen Veröffentlichungen erteilen Ihnen gerne Markus Sesterhenn und Ursula Kuroczik unter Telefon-Nr. 0211 9449-5514 bzw. 0211 9449-5445.

Straßenverkehrsunfälle in Nordrhein-Westfalen

Inhalt: Der Monatsbericht enthält Ergebnisse von Straßenverkehrsunfällen und dabei Verunglückten in Nordrhein-Westfalen nach Unfallkategorien, nach Straßen-, Unfallarten, Unfalltypen, nach Tagesdatum, Ortslage, Art der Verkehrsbeteiligung, Unfallursachen und nach Fehlverhalten der Fahrzeugführer sowie die Anzahl der Verunglückten nach der Schwere der Verletzung, Altersgruppen und Geschlecht. Dargestellt werden die monatlichen und die kumulierten Zahlen, die Vorjahresergebnisse und die prozentuale Veränderung gegenüber den Vorjahreszeiträumen. Auf Gemeindeebene sind Ergebnisse nach Ortslage und Unfallkategorien enthalten.

Bestell-Nr. H 12 3 2007*)

Preis: 4,40 EUR (Jahresbezugspreis: 44,00 EUR)

Fachliche Auskünfte zu diesen Veröffentlichungen erteilen Ihnen gerne Petra Focks und Jörg Möller unter Telefon-Nr. 0211 9449-5517 bzw. 0211 9449-5482.

*) Bei Bestellungen bitte gewünschten Monat / Vierteljahr angeben (01 = Januar; 02 = Februar usw. bzw. 41 = 1. Vierteljahr; 42 = 2. Vierteljahr usw.)



www.lds.nrw.de